FREIE
WALDORFSCHULE
DRESDEN

Unsere Schule

Ansprechpartner

Schuljahr 2023/2024

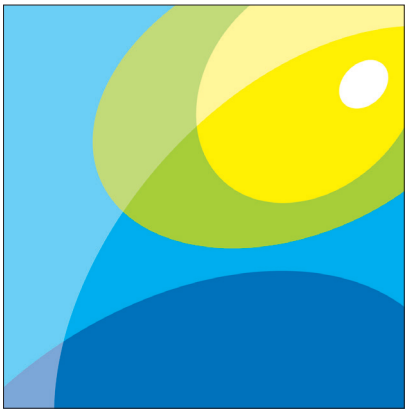

Vorstand

Aufsicht, Haftung, Rechtsvertretung, Finanzierung

Andreas Becker, Petra Bönisch, Holger Kehler, Gernot Kühne, Dr. Johannes Mohm, Mario Nestler, Sabine Prunitsch-Gigler, Martin Rentsch, Paul Scheibner, Kristine Schmidt-Köpf, Katja Schönbach, Nancy Seibig, Hans-Hermann Stahnke, Mechthilde Steinwand, Martin Werner

Tel.: (0351) 89937-0
Mail: vorstand@waldorfschule-dresden.de

Geschäftsführung

Finanzen, Hort, Infrastruktur, Bau, Ansprechpartnerin des Baukreises
Kristine Schmidt-Köpf
Tel.: (0351) 89937-42
Mail: schmidt-koepf@waldorfschule-dresden.de

Schulbetrieb, Ganztagsangebote, Öffentlichkeitsarbeit, Datenschutz
Holger Kehler
Tel.: (0351) 89937-43
Mail: kehler@waldorfschule-dresden.de

Bau, Haushalt, Mentor (bis 12/2023)
Hans-Hermann Stahnke
Mail: stahnke@waldorfschule-dresden.de

Schulleitung

Geschäftsführender Vorstand, Schulsprecher, Konflikt- und Beschwerdemanagement, förmliche Ordnungsmaßnahmen, Hausrecht, Schulforum

Holger Kehler, Martin Rentsch, Katja Schönbach, Ulrike Schmidt, Kristine Schmidt-Köpf, Mechthilde Steinwand

Tel.: (0351) 89937-41
Mail: schulleitung@waldorfschule-dresden.de

Schulbüro Marienallee

Öffnungszeit: 07:45 - 15:00 Uhr
Pausen (30 Min.): 09:00 Uhr und 13:00 Uhr

Allgemeine Anfragen, Termine, Redaktion „Dor Gorier“, meldepflichtige Krankheiten, Kreativbeitragsersatzleistungen, Krankmeldungen Kl. 1b-12b und Kl. 9a-13 (info@...)
Angelika Prahl
Tel.: (0351) 89937-0 mit AB
Fax: (0351) 89937-22
Mail: prahl@waldorfschule-dresden.de
info@waldorfschule-dresden.de

Schülerverwaltung, Lohnbuchhaltung, PVG
Andrea Löffelholz
Tel.: (0351) 89937-45
Mail: loeffelholz@waldorfschule-dresden.de

Vermietungen, Versicherungen, Statistik, Schülerbeförderungskosten-Erstattung, Aufnahme, schulärztliche Untersuchungen, Schüler-Instrumentenversicherung
Martina Schmölling
Tel.: (0351) 89937-44
Mail: schmoelling@waldorfschule-dresden.de

Sachbearbeitung Hort
Daria Wagner
Mail: wagner@waldorfschule-dresden.de

Hausmeister Marienallee

Gerd Weißbach (Schlüssel-/Schließanlagenverwaltung, Veranstaltungstechnik, Ansprechpartner Sozialer Dienst der Justiz)
Tel.: (0351) 89937-50
Mail: weissbach@waldorfschule-dresden.de
Marcel Fortun, Valerie Constandachi
Mail: fortun@waldorfschule-dresden.de

Hausmeister Jägerstraße

Axel Kunze (Sicherheitsbeauftragter, Laptop-Verwaltung)
Tel.: (0351) 89937-51
Mail: kunze@waldorfschule-dresden.de
Zsolt Szabó
Mail: szabo@waldorfschule-dresden.de

Schulbüro Jägerstraße

Öffnungszeit: 07:45 - 12:00 Uhr
Pause (30 Min.): 09:00 Uhr

Krankmeldungen Kl. 1a-8a, Buchhaltung, Schulgeldermäßigungen
Katja Knop
Tel.: (0351) 89937-40
Fax: (0351) 89937-26
Mail: knop@waldorfschule-dresden.de

Buchhaltung, Controlling, Reisekosten, Elternbeiträge, Spendenbescheinigungen, Fördermittel
Karen Kotsch
Tel.: (0351) 89937-46
Mail: kotsch@waldorfschule-dresden.de

Pädagogische Verwaltungsgruppe (PVG)

Entscheidung über die Aufnahme neuer Schüler/Quereinsteiger, Wartelisten, Beurlaubung/Freistellung vom Unterricht ab 3 Tagen, Praktika, Hospitationen
Tania Hofmann, Katharina Canzler-Bjerke
Anfragen bitte immer schriftlich!
Mail: pvg@waldorfschule-dresden.de

Prüfungen und Abschlüsse

Andreas Becker
(allgem. Ansprechpartner)
Tel.: (0351) 89937-12
Mail: becker@waldorfschule-dresden.de

Andreas Becker, Katja Schwenke
(Abiturverantwortliche)
Mail: becker@waldorfschule-dresden.de
Mail: schwenke@waldorfschule-dresden.de

Carsten Beyer, Anke Grohmann
(Hauptschul-/Realschulverantwortliche)
Mail: beyer@waldorfschule-dresden.de
Mail: grohmann@waldorfschule-dresden.de

Datenschutzbeauftragter

Jürgen Bühse
(PERGON Unternehmensberatung e.K.)
Mail: J.Buehse@pergon.de

Personalgruppe

Personalangelegenheiten, Personalentwicklung, Bewerbungsverfahren

Holger Kehler (Ansprechpartner) Carsten Beyer, Andreas Kern, Gernot Kühne, Tanja Krappmann, Daria Wagner, Martin Werner
Tel.: (0351) 89937-43
Mail: personalgruppe@waldorfschule-dresden.de

Förderbereich

Individuelle pädagogische und therapeutische Unterstützung, Inklusive Beschulung, 2./5.-Klass-Untersuchung, Förderkonferenz

Corinna Veith (Koordinatorin)
Tel.: (0351) 89937-16 (nur AB)
Mail: foerderbereich@waldorfschule-dresden.de

Schulsozialarbeit

Beratung, Unterstützung und Begleitung von Schülern, Lehrern und Eltern
Ulrike Giese, Laura Keller, Philipp Schiffner (Kinderland-Sachsen e. V.)
Tel.: (0351) 89937-18
Mail: sozialarbeit@waldorfschule-dresden.de

Mensa: Grünes Wunder

Mittagessen an der Freien Waldorfschule
Öffnungszeit: 11:30 - 14:00 Uhr
Annett Stollberg und Kolleg*innen

Tel.: (0351) 89965-50 mit AB
Mail: info@voll-wert-kueche.de

Telefonische Essenabbestellungen bis 08:00 Uhr des jeweiligen Tages

Hort

Geschäftsführerin: **Kristine Schmidt-Köpf**
Tel.: (0351) 89937-42
Mail: schmidt-koepf@waldorfschule-dresden.de

Hortleiterin: **Claudia Schlötke**
Stellv. Hortleiterin: **Kristine Pieck**
Tel.: (0351) 89937-30
Mail: hort@waldorfschule-dresden.de
ferienhort@waldorfschule-dresden.de

Vertrauenspersonen

Freie Ansprechpartner bei Konflikten

Astrid Friedrich	friedrich@ waldorfschule-dresden.de
Katrin Kehler	0162 1635527
Sabine Lütgert	luetgert@ waldorfschule-dresden.de
Friederike Merkel	Vertrauensperson-B-Zug@gmx.de
Tobias Blasberg	tobias@blasberg.info

Schulärzte

Schuluntersuchungen, Beratung
Tel.: (0351) 89937-52 | dienstags und n. V.
Mail: schularzt@waldorfschule-dresden.de

A-Zug: Dr. Andreas Ossapofsky
Mail: ossapofsky@waldorfschule-dresden.de
Tel.: (0351) 8305188 | Mo/Do, 16-18 Uhr
Mi/Fr, 08-13 Uhr

B-Zug: Dr. Michael Schnur
Mail: schnur@waldorfschule-dresden.de
Tel.: (0351) 8475611 | Mo, Mi, Fr, 8 -9 Uhr

Betriebsarzt

Dr. Guido Prodehl
Mail: g.prodehl@zags-dresden.de
Tel.: (0351) 403660

Schulsanitätsdienst

1.-Hilfe-Maßnahmen durch Schüler Kl. 8-11
Walkie-Talkie-Standorte: siehe Seite 5/6
Petra Bönisch
Mail: boenisch@waldorfschule-dresden.de

Kinderschutzbeauftragte

Fachkraft in allen Fragen des Kinderschutzes, Ansprechpartnerin der Kinderschutzgruppe
Dietlinde Gille
Mail: kinderschutz@waldorfschule-dresden.de

Suchtkreis

Beratung und Unterstützung zur Suchtprävention von und durch Eltern und Pädagogen
Franziska Chalk (LehrervertreterIN)
Mail: suchtkreis@waldorfschule-dresden.de

AK Medienpädagogik

Eltern-Lehrer-Initiative zum Thema digitale Medien und Medienpädagogik
Mario Nestler (Lehrervertreter)
Mail: medienpaedagogik@waldorfschule-dresden.de

AG Klima u. Nachhaltigkeit

Schüler-Eltern-Lehrer-Initiative
Bernhard Fürst
Mail: bne@waldorfschule-dresden.de

Schülervertretung

Mitwirkung bei Schulthemen/ Stadtschülerrat, Schülerfragen, Schüleraufenthaltsraum
Lale Hartmann, Theresa Meichsner
Mail: schueler@waldorfschule-dresden.de

Schülerbibliothek

Birgit Schlese
Öffnungszeiten:
Mo. - Fr. : 09:50 - 14:30 Uhr
Mail:schuelerbibliothek@waldorfschule-dresden.de
schlese@waldorfschule-dresden.de

Instrumentenverleih

Violinen, Celli
Franziska Winkler
Mail:leihinstrumente@waldorfschule-dresden.de

Eltern-Lehrer-Rat

Bindeglied zwischen Eltern und Schulvertretern sowie verschiedenen Arbeitsgruppen (Vorstand, Basar-, Bau- und Bibliotheks-kreis), Organisation des Schulforums

Mail: elr@waldorfschule-dresden.de

Hort-Eltern-Beirat

Zusammenschluss von Elternvertretern, der Hortleitung und Vertreter(n) des Trägers zur Anregung, formalen Beratung und Unterstützung der Hortarbeit

Mail: heb@waldorfschule-dresden.de

Elternschule

Medizinisch-pädagogische Vortragsreihe
Termine: http://www.gesundheitsinitiative-dresden.de/termine.php
Dr. Justine Büchler
Mail: justine75@gmx.de

Basarkreis

Organisation des Martinsbasars
(Sonnabend, eine Woche vor dem 1. Advent)

Mail: basarkreis@waldorfschule-dresden.de

Klassenverantwortliche

Klasse	Jahrgang	A-Zug	B-Zug
1	2023	Sarah Bernhard, Nancy Seibig	Susanne Leuthold, Elisabeth Ridsdill
2	2022	Mario Nestler	Annkatrin Hensen, Christin Rocktäschel
3	2021	Martin Rentsch	Julia Anders
4	2020	Beate Simpson	Thomas Scheufler
5	2019	Tania Hofmann	Katja Schönbach
6	2018	Thomas Reuther	Melanie Kienlechner
7	2017	Franz Hofmann, Ilka Kretzschmar	Thomas Eichhorn
8	2016	Claudia Tritschel, Alexander Lelanz	Dietlinde Gille
9	2015	Graham Simpson	Micaela Limbach
10	2014	Katrin Machander, Carsten Beyer	Katja Schwenke, Mechthilde Steinwand
11	2013	Sabine Lütgert, Michele Williams-Schmid	Andreas Kern
12	2012	Tanja Krappmann, Andreas Becker	Astrid Friedrich
13	2011	Ulrike Schmidt, Katja Schwenke, Andreas Becker, Martin La France	

Gebäude- und Lageplan

Schulsanitätsdienst (SSD)

Walkie-Talkie-Standorte

1/2 Schulsanitäter lt. Einsatzplan
3 Büro Marienallee
4 Holzwerkstatt A-Zug
5 Büro Altbau
6 Holzwerkstatt B-Zug
7 Horthaus
8 Turnhalle
9 Neubau Lehrerzimmer
10 Ersatz (Büro Marienallee)

Telefonnummern

Lehrerzimmer Altbau	Haus A	(0351) 89937-10
Lehrerzimmer Neubau	Haus C	(0351) 89937-11
Lehrerzimmer A-Zug, Marienallee	Haus B	(0351) 89937-12
Lehrerzimmer B-Zug, Marienallee	Haus B	(0351) 89937-13
Lehrerzimmer Turnhalle	Haus I	(0351) 89937-15
Förderbereich	Haus H	(0351) 89937-16
Schulsozialarbeit	Haus B	(0351) 89937-18
Hort Fachwerkhaus	Haus F	(0351) 89937-31
Horthaus Obergeschoss	Haus H	(0351) 89937-32
Horthaus Untergeschoss	Haus H	(0351) 89937-33
Hort Altbau Jägerstraße Westflügel	Haus A	(0351) 89937-35
Hort Altbau Jägerstraße Ostflügel	Haus A	(0351) 89937-36
Hort Übschule Marienallee 5 (Kl. 4a)	Haus B	(01575) 820 2881
Hort Übschule Marienallee 5 (Kl. 4b)	Haus B	(0178) 285 2037
Schularzt Marienallee	Haus B	(0351) 89937-52

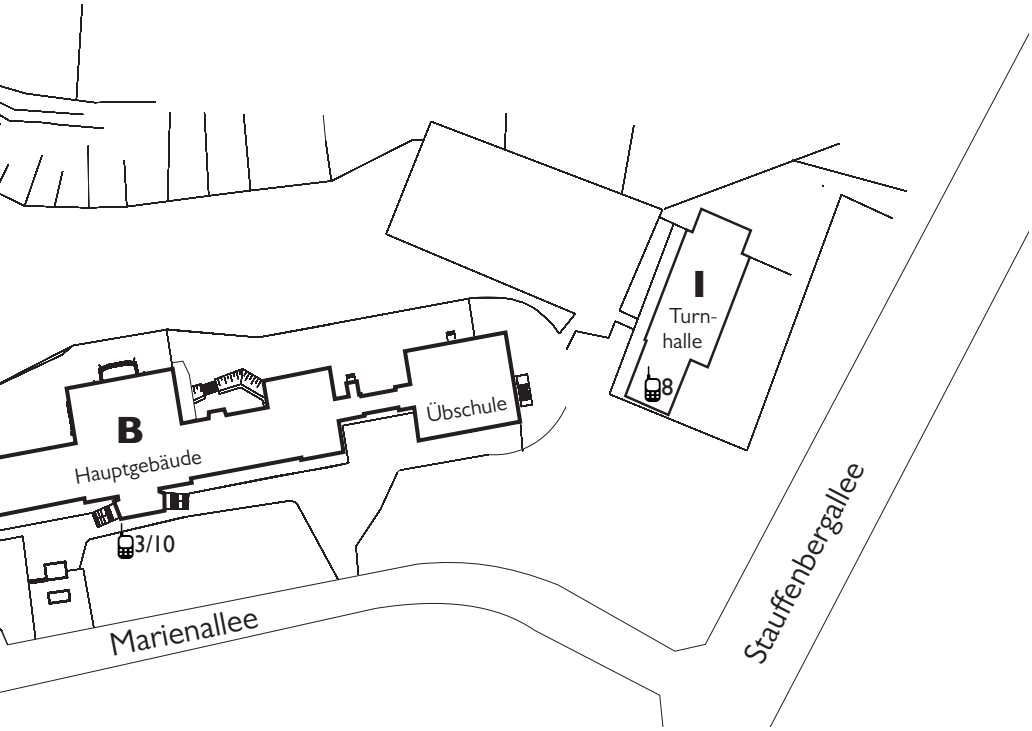

Pädagogische Mitarbeiterinnen und Mitarbeiter

Name	Zug	Fach/ Tätigkeit
Ackermann, Swen	A / B	Hort
Albert, Andreas	A	Kunst, Religion
Anders, Julia	B	Klassenlehrerin, Spielturnen, Malen
Becker, Andreas	A	Mathematik, Geografie, Mentor
Bernhard, Sarah	A	Klassenlehrerin
Bernhardt, Anke	A / B	Hort
Beyer, Carsten	A	Deutsch, Geschichte, Theater
Brstina, Novo	A / B	Heileurythmie
Busch, Daniel	A / B	Schwimmeister (Offizierschule des Heeres)
Bönisch, Petra	A	Biologie
Canzler-Bjerke, Katharina	B	Englisch, Mentorin
Chalk, Franziska	B	Handarbeit, Religion, Textiltechnologie, Korbflechten, Englisch-Nachhilfe, Mentorin
Detscher, Peter-Michael	B	Mentor
Dornacher, Frank	B	Handwerk, Forstpraktikum
Dreßel, Hartmut	A / B	Mathematik-Wettbewerbe
Eichhorn, Thomas	B	Klassenlehrer, Malen, Handwerk, Volkstanz
Elsässer, Christiane	A	Orchester
Filous, Heidrun	A	Kunst, Kunstgeschichte, Architektur, HKP
Fortagne, Lara	B	Eurythmie
Friedrich, Astrid	A / B	Englisch
Fürst, Bernhard	A / B	Informatik, Medienkunde
Fürst, Franziska	A / B	Hort
Gester, Luisa	A / B	Musik, Orchester
Giese, Ulrike	A / B	Schulsozialarbeiterin (Kinderland-Sachsen e. V.)
Gille, Dietlinde	B	Klassenlehrerin, Musik, Orchester, Religion
Gorsleben, Frieda	A / B	Hort
Grohmann, Anke	B	Kunst, Kunstgeschichte, Architektur, DaZ-Koordination
Grundmann, Ursula	B	Förderbereich, Handarbeit
Guderian, Gudrun	B	Russisch, Geografie, Mentorin
Haas-Prelle, Elke	B	Eurythmie, Mentorin
Harm, Markus	A / B	Religion (Die Christengemeinschaft)
Hartel, Gisela	A / B	Förderbereich/ Inklusion, Musiktherapie
Haserodt, Felix	A / B	Physik, Mathematik, Vermessung
Hensen, Annkatrin	B	Klassenlehrerin, Malen, Spielturnen
Hering, Christa	A / B	Hort
Herrmann, Jonas	B	Handwerk
Herrmann, Katrin	A / B	Hort
Hoffmann, Margit	A	Russisch, Englisch
Hofmann, Franz	A	Klassenlehrer, Sprache & Bewegung, Theater, Religion, Deutsch

Name	Zug	Fach/ Tätigkeit
Hofmann, Tania	A	Klassenlehrerin, Englisch, Malen
Kaiser, Andrea	A / B	Hort
Keller, Laura	A / B	Schulsozialarbeiterin (Kinderland-Sachsen e. V.)
Kern, Andreas	B	Eurythmie, Forstpraktikum, Mentor
Kern, Roland (Dr. Fb hc RS)	B	Gartenbau, Forst- und Landwirtschaftspraktikum
Kersten, Anna	A / B	Russisch, Deutsch als Zweitsprache
Kienlechner, Melanie	B	Klassenlehrerin, Malen, Religion
Kindlimann, Daniel	A / B	Hort
Kliuev, Leonid	A	Physik, Mathematik, Vermessung
Krappmann, Tanja	A	Eurythmie
Kretzschmar, Ilka	A	Malen, Kunst, Kunstgeschichte
Kuß, Stefanie	A / B	Sport
Kolář, Petr	A	Biologie
Kögel, Florian	A / B	Hort
Köhler, Alexander	A	Eurythmiebegleitung
Kühnert, Angelika	A	Religion
La France, Martin (Dr.)	A / B	Biologie
Lelanz, Alexander	A / B	Sport, Mentor
Leuthold, Susanne	B	Klassenlehrerin, Spielturnen, Malen
Limbach, Micaela	B	Musik, Chor
Linke, Sylvia	A / B	Sport, Zirkus
Lütgert, Sabine	A	Eurythmie
Machander, Katrin	A	Russisch
Meinel, Samuel	A / B	Hort
Morawitz, Margit	A	Gartenbau, Landwirtschaftspraktikum
Möckel, Luise	A / B	Hort
Naumovich, Larissa	B	Eurythmiebegleitung
Naumovich, Stephan	A / B	Eurythmiebegleitung
Nestler, Mario	A	Klassenlehrer, Malen, Spielturnen, Religion, Mentor
Noeske, Kati	A / B	Sport
Nonami-Bauer, Nitya	A / B	Hort
Nowak, Ludwig	A	Kartonage
Ossapofsky, Andreas (Dr.)	A	Schularzt, Biologie
Ott, Agnes	A / B	Hort
Petzold, Maren	B	Deutsch, Kunst, Kunstgeschichte, Religion
Pieck, Kristine	A / B	Hort, stellvertr. Hortleiterin
Popp, Susanna (Dr.)	A / B	Chemie, Geografie, Biologie, Mathematik
Rentsch, Martin	A	Klassenlehrer, Malen, Englisch
Reuther, Thomas	A	Klassenlehrer, Spielturnen, Schwimmen
Rex, Johannes	B	Russisch, Religion, Mentor
Richling, Jürgen	A	Handwerk, Kupfertreiben, Schmieden, Schreinern, Mentor
Ridsdill, Elisabeth	A / B	Deutsch als Zweitsprache, Russisch, Musik, Religion, Assistenzlehrerin
Ridsdill, Robert	B	Physik, Mathematik, Vermessung

Name	Zug	Fach/ Tätigkeit
Ringat, Anna	A	Handarbeit, Schneidern, Textiltechnologie
Rocktäschel, Christin	B	Assistenzlehrerin
Romanycheva, Irina	A	Mathematik, Russisch
Sagemüller, Eva	A	Chor
Salzmann, Peter	A / B	Mentor
Scheufler, Thomas	B	Klassenlehrer, Malen
Schlese, Birgit	A / B	Schülerbibliothek
Schmidt, Ulrike	A	Deutsch, Geschichte, Theater
Schnur, Michael (Dr.)	B	Schularzt
Schwenke, Katja	B	Deutsch, Geschichte, Theater, Sozialkunde
Schäfer, Gert	A / B	Orchester
Schlötke, Claudia	A / B	Hort, Hortleiterin
Schönbach, Katja	A / B	Klassenlehrerin, Buchbinden
Seibig, Nancy	A	Klassenlehrerin, Malen, Englisch
Seibold, Kerstin	A / B	Sport
Simpson, Beate	A	Klassenlehrerin, Malen, Englisch
Simpson, Graham	A / B	Englisch
Sonntag, Joachim	A	Musik, Orchester, Bigband, Volkstanz, Forstpraktikum
Steinwand, Mechthilde	A / B	Deutsch, Geschichte, Theater
Stellmacher, Marion	B	Schneidern
Süßmilch, Theresia	A / B	Förderbereich
Tietke, Roger	A / B	Orchester Bigband
Treuger, Sigrun	A / B	Förderbereich
Tritschel, Claudia	A	Mathematik, Physik, Chemie, Biologie, Religion
Tritschel, Jan	A / B	Religion (Die Christengemeinschaft)
Umanskiy, Robert	A	Eurythmiebegleitung
Urazaev, Marsel	B	Englisch
Vardijeva-Winkler, Biliana	B	Kunst
Veith, Corinna	A / B	Förderbereich-Koordination, Förderbereich, Korbflechten, Handarbeit, Mentorin
Wagner, Daria	A / B	Russisch, Verwaltung
Weidauer, Erdmute	B	Mentorin
Weinhold, Beatrice	A / B	Handarbeit, Textiltechnologie
Werchan, Corinna	A / B	Religion (Die Christengemeinschaft)
Williams-Schmid, Michele	A	Englisch
Wolf, Elke	A / B	Musik, Orchester
Wuigk, Beate	A / B	Hort

E-Mail-Adressen

Alle Mitarbeiter sind per E-Mail erreichbar: ***name*@waldorfschule-dresden.de**
Ausnahmen: B. Fürst (b.fuerst@...), F. Fürst (fuerst.hort@...), D. Gille (d.gille@...), F. Hofmann (f.hofmann@...), A. Kern (a.kern@...), A. Kühnert (a.kuehnert@...), St./ L. Naumovich (naumovich.s@...), Th. Reuther (t.reuther@...), R. Ridsdill (r.ridsdill@...), B. Simpson (b.simpson@...), G. Schäfer (schaeferg@...), Sonderadressen: Religionslehrer Christengemeinschaft (pfarrer.cg@...), Das Grüne Wunder (mensa@...)

Nachmittags- und Ganztagsangebote (GTA)

Holger Kehler
Verträge
Mail: kehler@waldorfschule-dresden.de

Gudrun Guderian
Koordination
Mail: gta@waldorfschule-dresden.de

Angebot	Name	E-Mail
BigBand		unterrichtsintegriert
Chor		unterrichtsintegriert
Deutsch Integration	Fr. Grohmann	grohmann@waldorfschule-dresden.de
Kochen/ Backen	Hr. Marten	marten@waldorfschule-dresden.de
Mathematik-Nachhilfe		foerderbereich@waldorfschule-dresden.de
Nug Mui Selbstverteidigung	Hr. Eckstein	gta@waldorfschule-dresden.de
Offenes Klassenzimmer	Fr. Keller	sozialarbeit@waldorfschule-dresden.de
Orchester		unterrichtsintegriert
Prüfungsängste	Fr. Fischer-Herr	unterrichtsintegriert
Rechenspaß	Hr. Dreßel	hartmut_dressel@web.de
Russisch Integration	Fr. Guderian Frau Wagner	guderian@waldorfschule-dresden.de wagner@waldorfschule-dresden.de
Schülerbibliothek	Fr. Schlese	schuelerbibliothek@waldorfschule-dresden.de
Schulsanitätsdienst	Fr. Bönisch	boenisch@waldorfschule-dresden.de
Streichinstrumente	Fr. Mitzscherling	a.mitzsch@gmx.de
Streitschlichter	Fr. Gille	d.gille@waldorfschule-dresden.de
Zirkus „Saltinis“ (Fr)	Fr. Koch	die@mayakocht.net
Zirkus „Saltinos“ (Di)	Fr. Seibold	seibold@waldorfschule-dresden.de

Veränderungen, Ab- und Krankmeldungen bitte immer direkt an die Kursleiter melden.

Abweichende Ferienzeiten und Ferienhortbetreuung

https://www.waldorfschule-dresden.de/ferien | Mail: ferienhort@waldorfschule-dresden.de
Besonderheiten 2023/24: **30.10.23** Brückentag, 22.12.23-**05.01.24** Weihnachtsferien, **28.03.24**-05.04.24 Osterferien, **21.-24.05.24** Pfingstferien, **20.-21.06.24** Sommerferien

Organigramm des Vereins

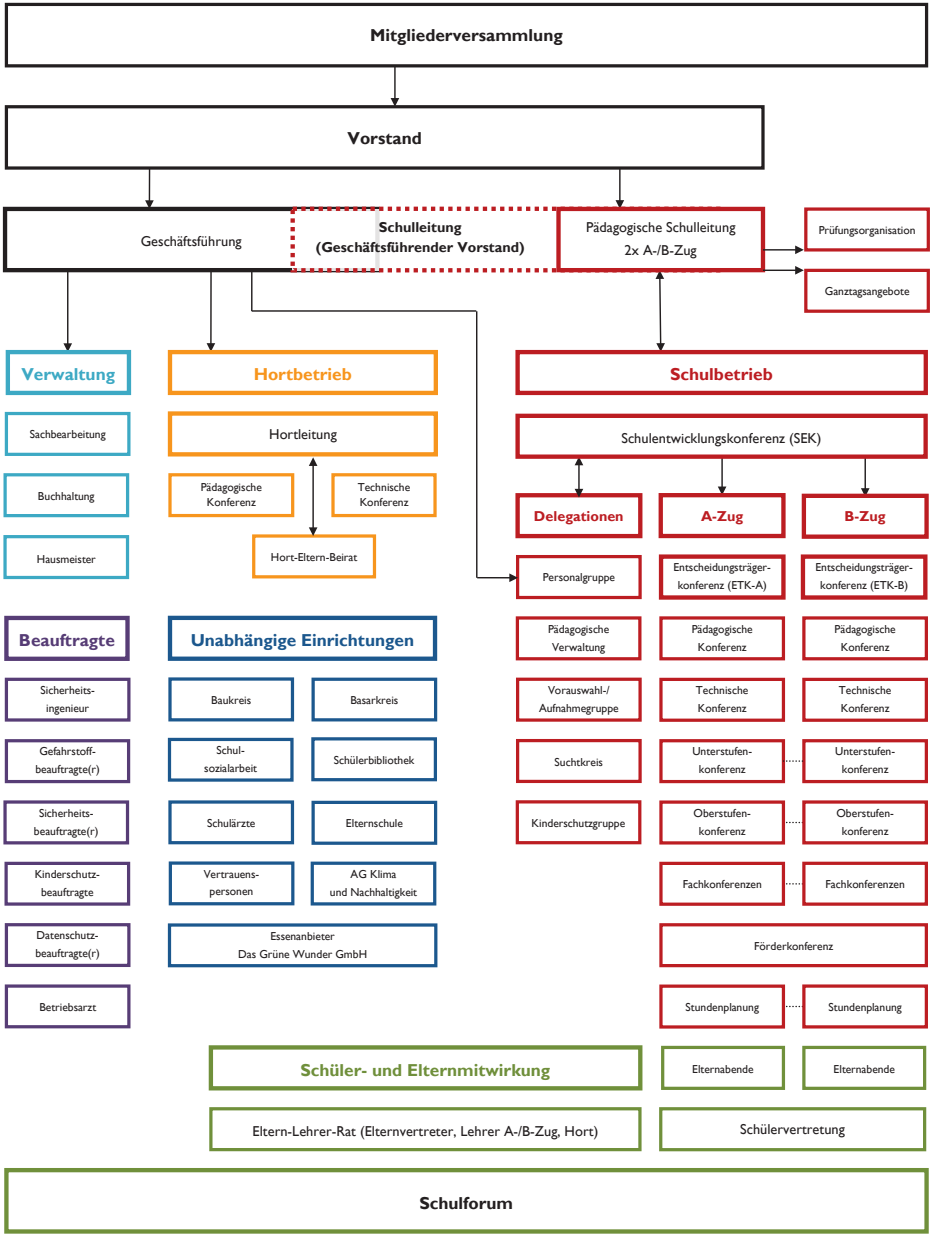

Was Sie schon immer wissen sollten ...

... finden Sie meist auf unserer Internetseite: https://www.waldorfschule-dresden.de.

Ebenso zahlreiche Grundsatzpapiere, wie Pädagogisches und Hortkonzept, Haus-, Schul- und Hortordnung, Hitzefrei-Regelung, Konflikt- und Beschwerdemanagement

Ihre eigenen Adressen und Kontaktdaten
Bitte teilen Sie uns alle Veränderungen unverzüglich mit.

Freistellungen/ Beurlaubungen (Auszug aus der Schulordnung)
Bis zu 2 Tage:
Über den Antrag auf Beurlaubung aus wichtigen Gründen von bis zu 2 Tagen entscheidet der zuständige Klassenlehrer/-betreuer.
Mehr als 2 Tage:
Über längere Beurlaubungen entscheidet die Pädagogische Verwaltungsgruppe
E-Mail: pvg@waldorfschule-dresden.de
Der schriftliche Antrag hierzu ist mindestens 4 Schulwochen im Voraus zu stellen.

Krankmeldungen (SchülerInnen)
Bitte bis 08:00 Uhr an Frau Prahl oder Frau Knop, per Mail oder per Telefon
E-Mail: info@waldorfschule-dresden.de
Bei unentschuldigtem Nichterscheinen kontaktieren wir die Eltern, notfalls auch die Polizei.

Bitte beachten Sie die Mitteilungs- und Meldepflichten bei ansteckenden Krankheiten gem. § 34 (5) Infektionsschutzgesetz (z. B. Läuse, Mumps, Krätze, Keuchhusten, Windpocken ...)

Schülerausweise/ Schulbesuchsbestätigungen (z. B. für das Bildungsticket)
sind erhältlich in den Schulbüros Marienallee und Jägerstraße.
Kundenkarten bzw. das Bildungsticket gibt es bei der Dresdner Verkehrsbetriebe AG.

Sportbefreiung
Bei gesundheitlichen Beeinträchtigungen kann eine Befreiung von der aktiven Teilnahme am Sportunterricht erfolgen. Bitte legen Sie als Erziehungsberechtigte oder als Schülerin bzw. Schüler (bei Volljährigkeit) dem Sportlehrer eine schriftliche Entschuldigung oder ein ärztliches Attest vor.

Vertretungsplan
Der Vertretungsplan ist per App online verfügbar.
App: https://vertretungsplan.app/
Login: schueler (für Eltern und Schüler)
Passwort: pae1ahsh

Kontoverbindung der Schule
Verein der Freien Waldorfschule Dresden e. V.
Bank für Sozialwirtschaft
IBAN: DE17 3702 0500 0003 5250 00
BIC: BFSWDE33XXX

Spenden

Benutzungsordnung der Schülerbibliothek

Schülerbibliothek * Freie Waldorfschule Dresden
Marienallee 5, 01099 Dresden
Standort: Erdgeschoss links
Kontakt: schuelerbibliothek@waldorfschule-dresden.de

Öffnungszeiten:
Montag bis Freitag
9:50 Uhr - 14:30 Uhr

Benutzungsordnung der Schülerbibliothek

Die Schülerbibliothek ist eine Einrichtung unserer Schule und wird größtenteils durch ehrenamtliche Elternarbeit geführt. Sie steht allen SchülerInnen, Eltern und Mitarbeitenden im Rahmen dieser Benutzungsordnung offen.

Ausleihe:

In der Schülerbibliothek ist keine Anmeldung erforderlich und es gibt keine Bibliotheksausweise.
Die Benutzung der Bibliothek und die Ausleihe sind grundsätzlich unentgeltlich. Säumnisgebühren und Auslagenersatz werden entsprechend den Angaben in dieser Benutzungsordnung erhoben.

Zur Ausleihe wendet sich der Nutzer an das Bibliothekspersonal.
SchülerInnen bis zur Klasse 4 können maximal **drei** Medien gleichzeitig ausleihen.
SchülerInnen ab Klasse 5 können maximal **fünf** Medien gleichzeitig ausleihen.

Die Medien müssen rechtzeitig bis zum Rückgabedatum zurückgegeben werden.
Es liegt in der Verantwortung der Eltern, ihre jüngeren Kinder dabei zu unterstützen.

Leihfristen:	Bücher	-	4 Wochen
	Zeitschriften	-	2 Wochen

Das Ende der Ausleihfrist befindet sich als Datumstempel hinten in jedem Buch und wird durch das Bibliothekspersonal gestempelt. Die Ausleihe kann zweimal verlängert werden, solange keine Vormerkung/ Vorbestellung vorliegt.
Fällt der Rückgabetermin in die Schulferien, verlängert sich die Ausleihfrist um die Zeit dieser Ferien.

Rückgabe:

Die entliehenen Medien können jeden Tag während der Öffnungszeiten beim Bibliothekspersonal abgegeben werden. Sollte die Bibliothek während der regulären Öffnungszeit einmal nicht besetzt sein, steht eine Rückgabekiste vor der Tür der Bibliothek.
Bei Krankheit und Verhinderung können die Medien über unsere E-Mail verlängert werden.

Leihfristüberschreitung:

Bei Überschreitung der Leihfrist entstehen 10 Cent Gebühren pro Medium und Öffnungstag.
Wir geben einige Tage nach Ablauf der Leihfrist eine Erinnerungskarte über den Klassenverteiler an die SchülerInnen.
Eine schriftliche Mahnung per Post erfolgt durch das Bibliotheksteam/ über das Schulbüro NACH Ablauf von etwa 4 Wochen, wodurch zusätzlich eine Mahngebühr von 1€ als Auslagenersatz entsteht.

Medienverlust: Abhanden gekommene oder stark beschädigte/ unbrauchbar gewordene Medien müssen ersetzt werden.

Altersgemäße Ausleihe:

Das Bibliotheksteam bemüht sich bei der Digitalisierung des Bestandes um eine Altersempfehlung für die Kinder- und Jugendmedien und orientiert sich dabei beispielsweise an den Empfehlungen der Verlage

oder der Antolin- Leseförderung. Bei entsprechenden Inhalten wird auch eine Altersgrenze vermerkt. *Der Hauptteil des Medienbestandes ist katalogisiert und unter www.bibkat.de/waldibibo recherchierbar.*

Computer:

Die Bibliothek verfügt über einen PC- Arbeitsplatz. Der Computer kann von Schülern ab dem Zeitpunkt eines eigenen Passwortes (erteilt im Informatikunterricht der Oberstufe) zur Recherche und Unterrichtsvorbereitung genutzt werden.
Unter Begleitung des anwesenden Bibliotheksmitarbeiters dürfen für schulisches Interesse auch SchülerInnen ab Klasse 7 eine zeitlich und inhaltlich klar begrenzte Recherche durchführen. Im Vordergrund soll die Suche im vorhandenen Bibliotheksbestand stehen.

Datenschutz:

Es werden nur die für eine Ausleihe notwendigsten Daten verwendet. Alle Daten unterstehen dem Datenschutz und werden entsprechend sensibel behandelt.

Verhalten in der Bibliothek:

Wir erwarten rücksichtsvolles und ruhiges Verhalten. Essen und Trinken sind dabei nicht erwünscht.

FWS Dresden, Mai 2022.

Bibliotheksteam Schülerbibliothek

Herausgeber

Verein der Freien Waldorfschule Dresden e. V.
Marienallee 5
01099 Dresden

Telefon: (0351) 899 37-0
Telefax: (0351) 899 37-22
E-Mail: info@waldorfschule-dresden.de
Internet: www.waldorfschule-dresden.de

V.i.S.d.P.: Holger Kehler, Geschäftsführer Schulbetrieb, Öffentlichkeitsarbeit

Redaktionsschluss
Druck: 01.11.2023
Online: tagesaktuell unter www.waldorfschule-dresden.de