

FREIE
WALDORFSCHULE
DRESDEN

Unsere Schule

Ansprechpartner

Schuljahr 2022/2023



Vorstand

Aufsicht, Haftung, Rechtsvertretung,
Finanzierung

**Andreas Becker, Petra Bönisch,
Holger Kehler, Gernot Kühne,
Dr. Johannes Mohm, Mario Nestler,
Sabine Prunitsch-Gigler, Martin
Rentsch, Paul Scheibner, Katja Schön-
bach, Nancy Seibig, Hans-Hermann
Stahnke, Mechthilde Steinwand,
Martin Werner**

Tel.: (0351) 89937-0
Mail: vorstand@waldorfschule-dresden.de

Geschäftsführung

Finanzen, Hort, Infrastruktur, Bau,
Ansprechpartner des Baukreises
Hans-Hermann Stahnke
Tel.: (0351) 89937-42
Mail: stahnke@waldorfschule-dresden.de

Schulbetrieb, Ganztagsangebote,
Öffentlichkeitsarbeit, Datenschutz
Holger Kehler
Tel.: (0351) 89937-43
Mail: kehler@waldorfschule-dresden.de

Schulleitung

Geschäftsführender Vorstand, Schulspre-
cher, Konflikt- und Beschwerdemanage-
ment, förmliche Ordnungsmaßnahmen,
Hausrecht, Schulforum

**Petra Bönisch, Holger Kehler, Martin
Rentsch, Katja Schönbach, Hans-Her-
mann Stahnke, Mechthilde Steinwand**

Tel.: (0351) 89937-41
Mail: schulleitung@waldorfschule-dresden.de

Schulbüro Marienallee

Öffnungszeiten: 07:45 - 15:00 Uhr
Pausen (30 Min.): 09:00 Uhr und 13:00 Uhr

Allgemeine Anfragen, Termine, Redaktion
„Dor Gorier“, meldepflichtige Krankheiten,
Kreativbeitragsersatzleistungen, Krankmel-
dungen Kl. 1b-12b und Kl. 9a-13 (info@...)

Angelika Prahl
Tel.: (0351) 89937-0 mit AB
Fax: (0351) 89937-22
Mail: prahl@waldorfschule-dresden.de
info@waldorfschule-dresden.de

Schülerverwaltung, Lohnbuchhaltung, PVG
Andrea Löffelholz
Tel.: (0351) 89937-45
Mail: loeffelholz@waldorfschule-dresden.de

Vermietungen, Versicherungen, Statistik,
Schülerbeförderungskosten-Erstattung,
Aufnahme, schulärztliche Untersuchungen,
Schüler-Instrumentenversicherung
Martina Schmölling
Tel.: (0351) 89937-44
Mail: schmoelling@waldorfschule-dresden.de

Sachbearbeitung Hort
Daria Wagner
Mail: wagner@waldorfschule-dresden.de

Hausmeister Marienallee

Gerd Weißbach (Schlüssel-/Schließan-
lagenverwaltung, Veranstaltungstechnik,
Ansprechpartner Sozialer Dienst der Justiz)
Tel.: (0351) 89937-50
Mail: weissbach@waldorfschule-dresden.de
Marcel Fortun, Valerie Constandachi
Mail: fortun@waldorfschule-dresden.de

Hausmeister Jägerstraße

Axel Kunze (Sicherheitsbeauftragter,
Laptop-Verwaltung)
Tel.: (0351) 89937-51
Mail: kunze@waldorfschule-dresden.de
Zsolt Szabó
Mail: szabo@waldorfschule-dresden.de

Schulbüro Jägerstraße

Öffnungszeiten: 07:45 - 12:00 Uhr
Pause (30 Min.): 09:00 Uhr

Krankmeldungen Kl. 1a-8a, Buchhaltung,
Schulgeldermäßigungen

Katja Knop

Tel.: (0351) 89937-40
Fax: (0351) 89937-26
Mail: knop@waldorfschule-dresden.de

Buchhaltung, Controlling, Reisekosten,
Elternbeiträge, Spendenbescheinigungen,
Fördermittel

Karen Kotsch

Tel.: (0351) 89937-46
Mail: kotsch@waldorfschule-dresden.de

Pädagogische Verwaltungsgruppe (PVG)

Entscheidung über die Aufnahme neuer
Schüler/Quereinsteiger, Wartelisten, Be-
urlaubung/Freistellung vom Unterricht ab
3 Tagen, Praktika, Hospitationen
Tania Hofmann, Katharina Canzler-Bjerke
Anfragen bitte immer schriftlich!
Mail: pvg@waldorfschule-dresden.de

Prüfungen und Abschlüsse

Andreas Becker

(allgem. Ansprechpartner)
Tel.: (0351) 89937-12
Mail: becker@waldorfschule-dresden.de

Martin La France, Katja Schwenke

(Abiturverantwortliche)
Mail: lafrance@waldorfschule-dresden.de
Mail: schwenke@waldorfschule-dresden.de

Carsten Beyer, Anke Grohmann

(Hauptschul-/Realschulverantwortliche)
Mail: beyer@waldorfschule-dresden.de
Mail: grohmann@waldorfschule-dresden.de

Datenschutzbeauftragter

Jürgen Bühse

(PERGON Unternehmensberatung e.K.)
Mail: J.Buehse@pergon.de

Personalgruppe

Personalangelegenheiten, Personalentwick-
lung, Bewerbungsverfahren

Holger Kehler (Ansprechpartner)

**Gernot Kühne, Tanja Krappmann, Pe-
ter Salzmann, Claudia Tritschel, Daria
Wagner, Martin Werner**

Tel.: (0351) 89937-43
Mail: personalgruppe@waldorfschule-dresden.de

Förderbereich

Individuelle pädagogische und therapeuti-
sche Unterstützung, Inklusive Beschulung,
2./5.-Klass-Untersuchung, Förderkonferenz

Corinna Veith (Koordinatorin)

Tel.: (0351) 89937-16 (nur AB)
Mail: foerderbereich@waldorfschule-dresden.de

Schulsozialarbeit

Beratung, Unterstützung und Begleitung
von Schülern, Lehrern und Eltern

**Ulrike Giese, Laura Keller, Pablo Go-
mez, Matthias Naumann
(Kinderland-Sachsen e. V.)**

Tel.: (0351) 89937-18
Mail: sozialarbeit@waldorfschule-dresden.de

Mensa: Grünes Wunder

Mittagessen an der Freien Waldorfschule
Öffnungszeiten: 11:30 - 14:00 Uhr

Annett Stollberg und Kolleg*innen

Tel.: (0351) 89965-50 mit AB
Mail: info@voll-wert-kueche.de

Telefonische Essenabbestellungen bis
08:00 Uhr des jeweiligen Tages

Hort

Geschäftsführer: **H.-H. Stahnke**
Tel.: (0351) 89937-42
Mail: stahnke@waldorfschule-dresden.de

Hortleiterin: **Claudia Schlötke**
Tel.: (0351) 89937-30
Mail: hort@waldorfschule-dresden.de
ferienhort@waldorfschule-dresden.de

Vertrauenspersonen

Freie Ansprechpartner bei Konflikten

Astrid Friedrich friedrich@waldorfschule-dresden.de

Katrin Kehler 0162 1635527

Sabine Lütgert luetgert@waldorfschule-dresden.de

Friederike Merkel Vertrauensperson-B-Zug@gmx.de

Tobias Blasberg tobias@blasberg.info

Schulärzte

Schuluntersuchungen, Beratung
Tel.: (0351) 89937-52 | dienstags und n. V.
Mail: schularzt@waldorfschule-dresden.de

A-Zug: Dr. Andreas Ossapofsky
Mail: ossapofsky@waldorfschule-dresden.de
Tel.: (0351) 8305188 | Mo/Do, 16-18 Uhr
Mi/Fr, 08-13 Uhr

B-Zug: Dr. Michael Schnur
Mail: schnur@waldorfschule-dresden.de
Tel.: (0351) 8475611 | Mo, Mi, Fr, 8 -9 Uhr

Betriebsarzt

Dr. Tobias Pardula
Mail: t.pardula@zags-dresden.de
Tel.: (0351) 403660

Schulsanitätsdienst

I.-Hilfe-Maßnahmen durch Schüler Kl. 8-11
in Kooperation mit: Johanniter-Unfall-Hilfe e.V.
Walkie-Talkie-Standorte: siehe Seite 5/6

Petra Bönisch
Mail: boenisch@waldorfschule-dresden.de

Kinderschutzbeauftragte

Fachkraft in allen Fragen des Kinderschutzes,
Ansprechpartnerin der Kinderschutzgruppe
Dietlinde Gille
Mail: kinderschutz@waldorfschule-dresden.de

Suchtkreis

Beratung und Unterstützung zur Suchtprävention von und durch Eltern und Pädagogen
Martin Werner
Mail: suchtkreis@waldorfschule-dresden.de

AK Medienpädagogik

Eltern-Lehrer-Initiative zum Thema digitale Medien und Medienpädagogik
Mario Nestler (Lehrervertreter)
Mail: medienpaedagogik@waldorfschule-dresden.de

AG Klima u. Nachhaltigkeit

Schüler-Eltern-Lehrer-Initiative zum Thema Nachhaltigkeit
Bernhard Fürst
Mail: bne@waldorfschule-dresden.de

Schülervertretung

Mitwirkung bei Schulthemen/ Stadtschülerrat, Schülerfragen, Schülerauffenthaltsraum
Leonore Rentsch, Jeremias Vogel
Mail: schueler@waldorfschule-dresden.de

Schülerbibliothek

Birgit Schlese
Öffnungszeiten:
Mo. - Fr. : 09:50 - 14:30 Uhr
Mail:schuelerbibliothek@waldorfschule-dresden.de
schlese@waldorfschule-dresden.de

Instrumentenverleih

Violenen, Celli
Franziska Winkler
Mail:leiinstrumente@waldorfschule-dresden.de

Eltern-Lehrer-Rat

Bindeglied zwischen Eltern und Schulvertretern sowie verschiedenen Arbeitsgruppen (Vorstand, Basar-, Bau- und Bibliothekskreis), Organisation des Schulforums

Mail: elr@waldorfschule-dresden.de

Elternschule

Medizinisch-pädagogische Vortragsreihe
Termine: <http://www.gesundheitsinitiative-dresden.de/termine.php>

Dr. Michael Schnur

Mail: schnur@waldorfschule-dresden.de

Hort-Eltern-Beirat

Zusammenschluss von Elternvertretern, der Hortleitung und Vertreter(n) des Trägers zur Anregung, formalen Beratung und Unterstützung der Hortarbeit

Mail: heb@waldorfschule-dresden.de

Basarkreis

Organisation des Martinsbasars

Mail: basarkreis@waldorfschule-dresden.de

Klassenverantwortliche

| Klasse | Jahrgang | A-Zug | B-Zug |
|--------|----------|---|---|
| 1 | 2022 | Mario Nestler, Sarah Bernhard | Annkatrin Hensen, Christin Rocktäschel |
| 2 | 2021 | Martin Rentsch, Irina Wittmer | Julia Anders, Nancy Seibig |
| 3 | 2020 | Beate Simpson | Thomas Scheufler, Susanne Leuthold |
| 4 | 2019 | Tania Hofmann | Katja Schönbach |
| 5 | 2018 | Thomas Reuther | Melanie Kienlechner |
| 6 | 2017 | Franz Hofmann | Thomas Eichhorn |
| 7 | 2016 | Claudia Tritschel, Alexander Lelanz | Dietlinde Gille |
| 8 | 2015 | Beatrice Weinhold, Joachim Sonntag | Anna Kersten, Peter Detscher |
| 9 | 2014 | Katrin Machander, Dimitri Krahn | Katja Schwenke, Mechthilde Steinwand |
| 10 | 2013 | Sabine Lütgert, Michele Williams-Schmid | Andreas Kern |
| 11 | 2012 | Tanja Krappmann, Andreas Becker | Astrid Friedrich, Kornelia Renner |
| 12 | 2011 | Ulrike Schmidt, Carsten Beyer | Maren Petzold |
| 13 | 2010 | Ulrike Schmidt, Katja Schwenke, Andreas Becker, Martin La France | |

Gebäude- und Lageplan

Schulsanitätsdienst (SSD)

Walkie-Talkie-Standorte

- 1/2 Schulsanitäter lt. Einsatzplan
- 3 Büro Marienallee
- 4 Holzwerkstatt A-Zug
- 5 Büro Altbau
- 6 Holzwerkstatt B-Zug
- 7 Horthaus
- 8 Turnhalle
- 9 Neubau Lehrerzimmer
- 10 Ersatz (Büro Marienallee)



Telefonnummern

| | | |
|--------------------------------------|--------|------------------|
| Lehrerzimmer Altbau | Haus A | (0351) 89937-10 |
| Lehrerzimmer Neubau | Haus C | (0351) 89937-11 |
| Lehrerzimmer A-Zug, Marienallee | Haus B | (0351) 89937-12 |
| Lehrerzimmer B-Zug, Marienallee | Haus B | (0351) 89937-13 |
| Lehrerzimmer Turnhalle | Haus I | (0351) 89937-15 |
| Förderbereich | Haus H | (0351) 89937-16 |
| Schulsozialarbeit | Haus B | (0351) 89937-18 |
| Hort Fachwerkhaus | Haus F | (0351) 89937-31 |
| Horthaus Obergeschoss | Haus H | (0351) 89937-32 |
| Horthaus Untergeschoss | Haus H | (0351) 89937-33 |
| Hort Altbau Jägerstraße Westflügel | Haus A | (0351) 89937-35 |
| Hort Altbau Jägerstraße Ostflügel | Haus A | (0351) 89937-36 |
| Hort Übschule Marienallee 5 (Kl. 4a) | Haus B | (01575) 820 2881 |
| Hort Übschule Marienallee 5 (Kl. 4b) | Haus B | (0178) 285 2037 |
| Schularzt Marienallee | Haus B | (0351) 89937-52 |

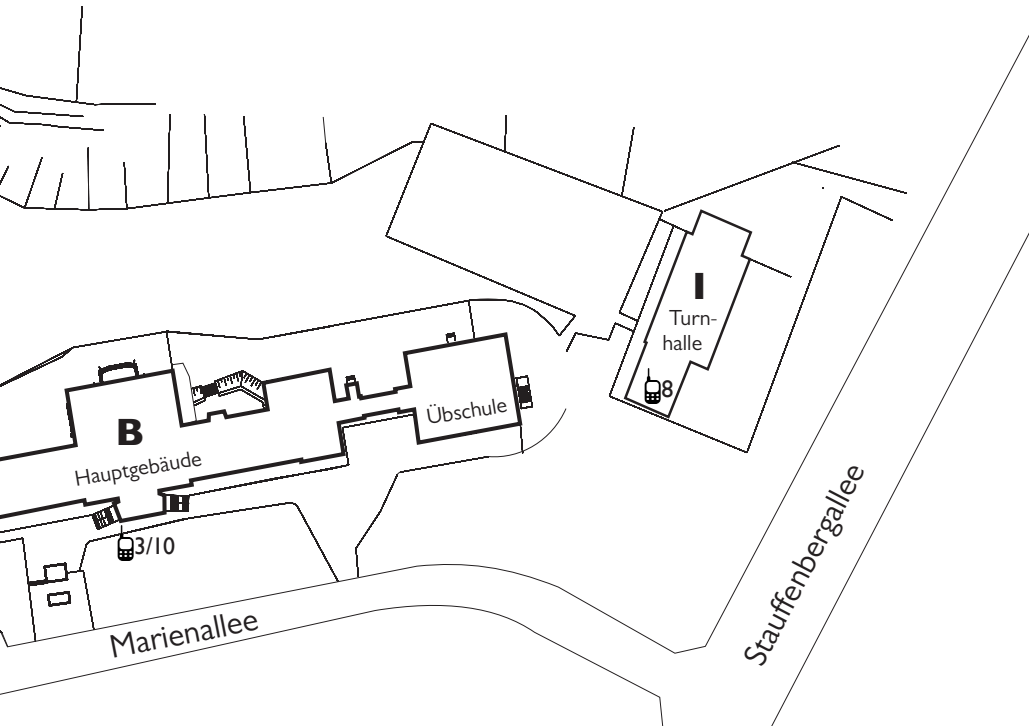

Pädagogische Mitarbeiterinnen und Mitarbeiter

| Name | Zug | Fach/ Tätigkeit |
|---------------------------|------------|---|
| Ahl, Thea | A / B | Hort |
| Albert, Andreas | A | Kunst, Religion |
| Anders, Julia | B | Klassenlehrerin, Sportturnen, Malen |
| Baubkus, Paula | A / B | Hort |
| Becker, Andreas | A | Mathematik, Geografie |
| Bernhard, Sarah | A | Klassenlehrerin |
| Bernhardt, Anke | A / B | Hort |
| Beyer, Carsten | A | Deutsch, Geschichte, Theater |
| Bönisch, Petra | A | Biologie |
| Brstina, Novo | A / B | Heileurythmie |
| Busch, Daniel | A / B | Schwimmeister (Offizierschule des Heeres) |
| Canzler-Bjerke, Katharina | B | Englisch, Musik, Religion |
| Ceglowski, Zbigniew | A / B | Förderbereich |
| Chalk, Franziska | B | Handarbeit, Englisch, Religion |
| de la Vaissière, Sophie | A / B | Vermessung, Mathematik-Nachhilfe |
| Detscher, Peter-Michael | B | Religion, Mentor, Klassenlehrer |
| Dornacher, Frank | B | Handwerk |
| Dreßel, Hartmut | A / B | Mathematik-Wettbewerbe |
| Eichhorn, Thomas | B | Klassenlehrer, Malen, Handwerk, Volkstanz |
| Elsässer, Christiane | A | Orchester |
| Filous, Heidrun | A | Kunst, Kunstgeschichte, Architektur, HKP |
| Friedrich, Astrid | A / B | Englisch |
| Fürst, Bernhard | A / B | Informatik, Medienkunde |
| Fürst, Franziska | A / B | Hort |
| Gester, Luisa | A / B | Musik, Orchester, Russisch-Nachhilfe |
| Gille, Dietlinde | B | Klassenlehrerin, Musik, Orchester, Religion |
| Gómez, Pablo | A / B | Schulsozialarbeit (Kinderland-Sachsen e. V.) |
| Gorsleben, Frieda | A / B | Hort |
| Grohmann, Anke | B | Kunst, Kunstgeschichte, Architektur, DaZ-Koordination |
| Groß, Anita | A / B | Hort |
| Grundmann, Ursula | B | Förderbereich, Handarbeit |
| Guderian, Gudrun | B | Russisch |
| Haas-Prelle, Elke | B | Eurythmie |
| Harm, Markus | A / B | Religion (Die Christengemeinschaft) |
| Hartel, Gisela | A | Förderbereich/ Inklusion, Musiktherapie |
| Haserodt, Felix | A / B | Physik, Mathematik, Vermessung |
| Hensen, Annkatrin | B | Klassenlehrerin, Malen, Sportturnen |
| Hering, Christa | A / B | Hort |
| Herrmann, Katrin | A / B | Hort |
| Hinner-Gelke, Barbara | A / B | Vertretungslehrerin Geografie |
| Hoffmann, Margit | A | Russisch, Englisch |

| Name | Zug | Fach/ Tätigkeit |
|-----------------------------|------------|---|
| Hofmann, Franz | A | Klassenlehrer, Sprache & Bewegung, Theater, Religion, Deutsch |
| Hofmann, Tania | A | Klassenlehrerin, Englisch, Malen |
| Keller, Laura | A / B | Schulsozialarbeit (Kinderland-Sachsen e. V.) |
| Kern, Andreas | B | Eurythmie, Forstpraktikum |
| Kern, Roland (Dr. Fb hc RS) | B | Gartenbau, Forst- und Landwirtschaftspraktikum |
| Kersten, Anna | B | Klassenlehrerin, Malen, Lebenskunde |
| Kienlechner, Melanie | B | Klassenlehrerin, Religion |
| Kindlimann, Daniel | A / B | Hort |
| Köhler, Alexander | A | Eurythmiebegleitung |
| Krahn, Dimitri | A | Physik, Mathematik, Vermessung |
| Krappmann, Tanja | A | Eurythmie |
| Krause, Diana | A | Sport |
| Kretzschmar, Ilka | A | Malen, Kunst, Kunstgeschichte |
| Kühnert, Angelika | A | Religion |
| La France, Martin (Dr.) | A / B | Biologie |
| Lelanz, Alexander | A / B | Sport |
| Leuthold, Susanne | B | Assistenzlehrerin |
| Limbach, Micaela | B | Musik, Chor |
| Linke, Sylvia | A / B | Sport, Zirkus |
| Lütgert, Sabine | A | Eurythmie |
| Machander, Katrin | A | Russisch |
| Meinel, Samuel | A / B | Hort |
| Morawitz, Margit | A | Gartenbau, Landwirtschaftspraktikum |
| Möckel, Luise | A / B | Hort |
| Naumann, Matthias | A / B | Schulsozialarbeit (Kinderland-Sachsen e. V.) |
| Naumovich, Larissa | B | Eurythmiebegleitung |
| Naumovich, Stephan | A / B | Eurythmiebegleitung |
| Nestler, Mario | A | Klassenlehrer, Malen, Spielturnen, Religion |
| Nikitina, Anastasia | A / B | Deutsch als Zweitsprache |
| Nonami-Bauer, Nitya | A / B | Hort |
| Ossapofsky, Andreas (Dr.) | A | Schularzt, Biologie |
| Petzold, Maren | B | Deutsch, Kunst, Kunstgeschichte, Religion |
| Pieck, Kristine | A / B | Hort, stellvertr. Hortleiterin |
| Pontius, Peter | B | Handwerk |
| Popp, Susanna (Dr.) | A / B | Chemie, Geografie, Biologie, Mathematik |
| Renner, Kornelia | B | Mathematik, Vermessung |
| Rentsch, Martin | A | Klassenlehrer, Malen, Englisch |
| Reuther, Thomas | A | Klassenlehrer, Spielturnen, Schwimmen |
| Rex, Johannes | B | Russisch, Religion |
| Richling, Jürgen | A | Handwerk, Kupfertreiben, Schmieden, Schreiner |
| Ridsdill, Elisabeth | A / B | Deutsch als Zweitsprache, Russisch, Religion |
| Ringat, Anna | A | Handarbeit, Schneidern, Textiltechnologie |
| Rocktäschel, Christin | B | Assistenzlehrerin |
| Romanycheva, Irina | A | Mathematik, Russisch |

| Name | Zug | Fach/ Tätigkeit |
|--------------------------|------------|--|
| Sabolová, Alena | B | Eurythmie |
| Sagemüller, Eva | A | Geschichte, Deutsch |
| Salzmann, Peter | B | Physik, Mentor |
| Schäfer, Gert | A / B | Orchester |
| Scheufler, Thomas | B | Klassenlehrer, Malen |
| Schlese, Birgit | A / B | Schülerbibliothek |
| Schmidt, Ulrike | A | Deutsch, Geschichte, Theater |
| Schnur, Michael (Dr.) | B | Schularzt |
| Schönbach, Katja | A / B | Klassenlehrerin, Malen, Musik, Sportturnen, Kartonage/Buchbinden |
| Schwenke, Katja | B | Deutsch, Geschichte, Theater, Sozialkunde |
| Seibig, Nancy | B | Assistenzlehrerin |
| Seibold, Kerstin | A | Sport |
| Simpson, Beate | A | Klassenlehrerin, Malen, Englisch |
| Simpson, Graham | A / B | Englisch |
| Sonntag, Joachim | A | Musik, Orchester, Bigband, Volkstanz, Forstpraktikum |
| Steinwand, Mechthilde | A / B | Deutsch, Geschichte, Theater |
| Stellmacher, Marion | B | Schneidern |
| Tietke, Roger | A / B | Orchester Bigband |
| Treuger, Sigrun | A / B | Förderbereich |
| Tritschel, Claudia | A | Mathematik, Physik, Chemie, Biologie, Religion |
| Tritschel, Jan | A / B | Religion (Die Christengemeinschaft) |
| Umanskyi, Robert | A | Eurythmiebegleitung |
| Urazaev, Marsel | B | Englisch |
| Veith, Corinna | A / B | Förderbereich, Korbflechten, Handarbeit |
| Wagner, Daria | B | Russisch, Verwaltung |
| Weidauer, Erdmute | B | Mentorin |
| Weinhold, Beatrice | A / B | Handarbeit, Textiltechnologie |
| Werchan, Corinna | A / B | Religion (Die Christengemeinschaft) |
| Williams-Schmid, Michele | A | Englisch |
| Wittmer, Irina | A | Assistenzlehrerin |
| Wolf, Elke | A / B | Musik, Orchester |
| Wuigk, Beate | A / B | Hort |

E-Mail-Adressen

Alle Mitarbeiter sind per E-Mail erreichbar: **name@waldorfschule-dresden.de**

Ausnahmen: B. Fürst (b.fuerst@...), D. Gille (d.gille@...), F. Hofmann (f.hofmann@...), A. Kern (a.kern@...), A. Kühnert (a.kuehnert@...), St./ L. Naumovich (naumovich.s@...), Th. Reuther (t.reuther@...), B. Simpson (b.simpson@...), G. Schäfer (schaeferg@...),
 Sonderadressen: Religionslehrer Christengemeinschaft (pfarrer.cg@...),
 Das Grüne Wunder (mensa@...)

Nachmittags- und Ganztagsangebote (GTA)

Holger Kehler

Verträge

Mail: kehler@waldorfschule-dresden.de

Gudrun Guderian

Koordination

Mail: gta@waldorfschule-dresden.de

| Angebot | Name | E-Mail |
|----------------------------|-----------------------------|--|
| BigBand | | unterrichtsintegriert |
| Chor | | unterrichtsintegriert |
| Deutsch Integration | Fr. Grohmann | grohmann@waldorfschule-dresden.de |
| Kochen/ Backen | Hr. Marten | marten@waldorfschule-dresden.de |
| Mathematik-Nachhilfe | | foerderbereich@waldorfschule-dresden.de |
| Nug Mui Selbstverteidigung | Hr. Eckstein | zentrale@nugmui.de |
| Offenes Klassenzimmer | Fr. Keller | sozialarbeit@waldorfschule-dresden.de |
| Orchester | | unterrichtsintegriert |
| Prüfungsängste | Fr. Fischer-Herr | unterrichtsintegriert |
| Rechenspaß | Hr. Dreßel | hartmut_dressel@web.de |
| Russisch Integration | Fr. Guderian Frau Wagner | guderian@waldorfschule-dresden.de wagner@waldorfschule-dresden.de |
| Schulbibliothek | Fr. Schlese | schuelerbibliothek@waldorfschule-dresden.de |
| Schulsanitätsdienst | Fr. Bönisch | boenisch@waldorfschule-dresden.de |
| Streichinstrumente | Fr. Mitzscherling | a.mitzsch@gmx.de |
| Streitschlichter | Fr. Gille | d.gille@waldorfschule-dresden.de |
| Yoga/Entspannung | Fr. Keller | schulsozialarbeit.wdsl@kinderland-sachsen.de |
| Zirkus „Saltinis“ (Fr) | Fr. Koch | die@mayakocht.net |
| Zirkus „Saltinos“ (Di) | Fr. Seibold | kerstinindresden@gmx.de |

Veränderungen, Ab- und Krankmeldungen bitte immer direkt an die Kursleiter melden.

Ferienzeiten und Ferien-Hortbetreuung

<https://www.waldorfschule-dresden.de/ferien> | Mail: ferienhort@waldorfschule-dresden.de

Besonderheiten 2022/23: 22.12.22-**06.01.23** Weihnachtsferien, **06.04.23**-14.04.23 Osterferien, **30.05.23-02.06.23** Pfingstferien

Organigramm des Vereins

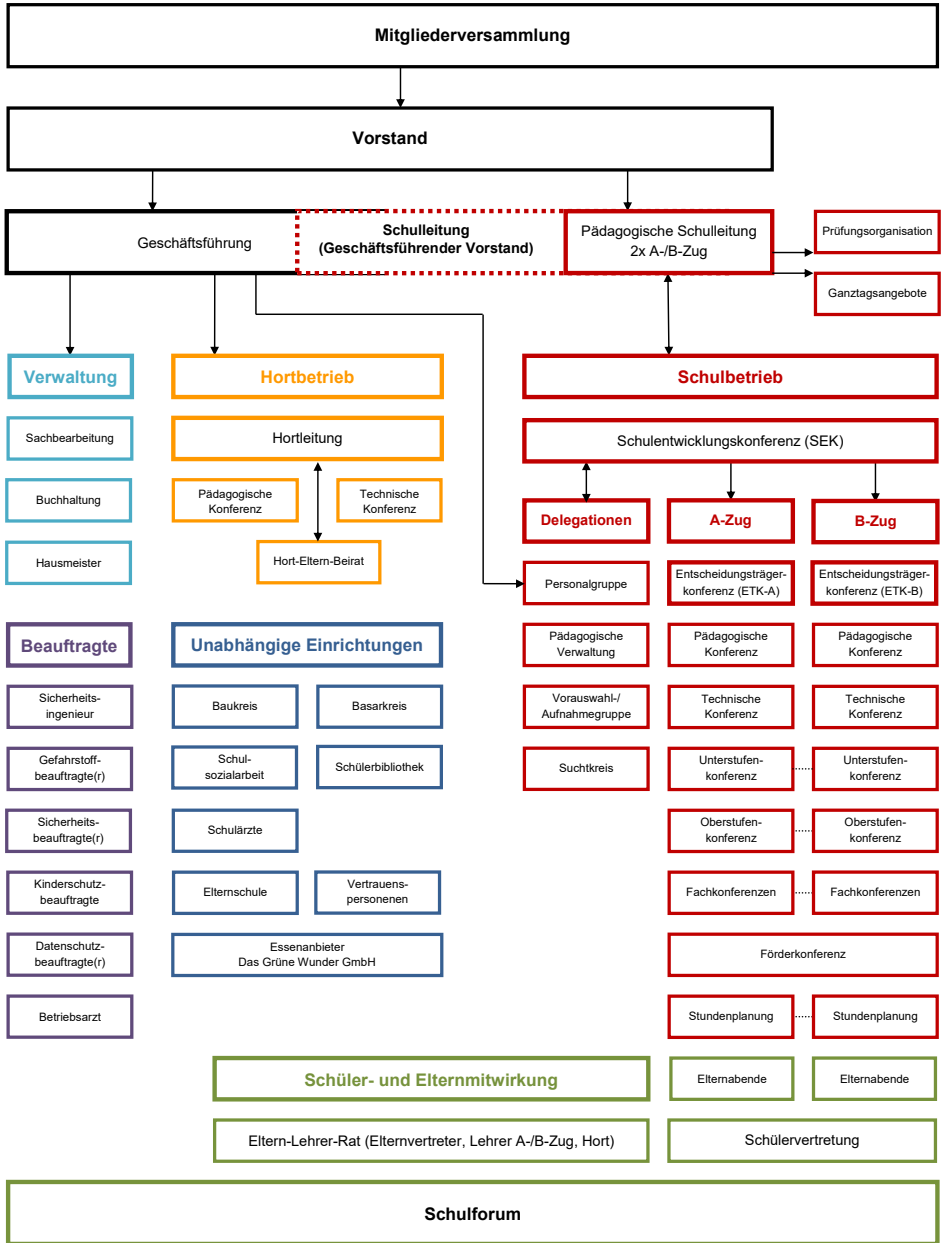

Was Sie schon immer wissen sollten ...

... finden Sie meist auf unserer Internetseite: <https://www.waldorfschule-dresden.de>.

Ebenso zahlreiche Grundsatzpapiere, wie Pädagogisches und Hortkonzept, Haus-, Schul- und Hortordnung, Hitzefrei-Regelung, Konflikt- und Beschwerdemanagement

Ihre eigenen Adressen und Kontaktdaten

Bitte teilen Sie uns alle Veränderungen unverzüglich mit.

Freistellungen/ Beurlaubungen (Auszug aus der Schulordnung)

Bis zu 2 Tage:

Über den Antrag auf Beurlaubung aus wichtigen Gründen von bis zu 2 Tagen entscheidet der zuständige Klassenlehrer/-betreuer.

Mehr als 2 Tage:

Über längere Beurlaubungen entscheidet die Pädagogische Verwaltungsgruppe

E-Mail: pvg@waldorfschule-dresden.de

Der schriftliche Antrag hierzu ist mindestens 4 Schulwochen im Voraus zu stellen.

Krankmeldungen (SchülerInnen)

Bitte bis 08:00 Uhr an Frau Prahel oder Frau Knop, per Mail oder per Telefon

E-Mail: info@waldorfschule-dresden.de

Bei unentschuldigtem Nichterscheinen kontaktieren wir die Eltern, notfalls auch die Polizei.

Bitte beachten Sie die Mitteilungs- und Meldepflichten bei ansteckenden Krankheiten gem. § 34 (5) Infektionsschutzgesetz (z. B. Läuse, Mumps, Krätze, Keuchhusten, Windpocken ...)

Schülerschein/ Schulbesuchsbestätigungen (z. B. für das Bildungsticket)

sind erhältlich in den Schulbüros Marienallee und Jägerstraße.

Kundenkarten bzw. das [Bildungsticket](#) gibt es bei der Dresdner Verkehrsbetriebe AG.

Sportbefreiung

Bei gesundheitlichen Beeinträchtigungen kann eine Befreiung von der aktiven Teilnahme am Sportunterricht erfolgen. Bitte legen Sie als Erziehungsberechtigte oder als Schülerin bzw. Schüler (bei Volljährigkeit) dem Sportlehrer eine schriftliche Entschuldigung oder ein ärztliches Attest vor.

Vertretungsplan

Der Vertretungsplan ist per App online verfügbar.

App: <https://vertretungsplan.app/>

Login: schueler (für Eltern und Schüler)

Passwort: paelahsh

Kontoverbindung der Schule

Verein der Freien Waldorfschule Dresden e. V.

Bank für Sozialwirtschaft

IBAN: DE78850205000003525000

BIC: BFSWDE33DRE

Spenden



Herausgeber

Verein der Freien Waldorfschule Dresden e. V.
Marienallee 5
01099 Dresden

Telefon: (0351) 899 37-0
Telefax: (0351) 899 37-22
E-Mail: info@waldorfschule-dresden.de
Internet: www.waldorfschule-dresden.de

V.i.S.d.P.: Holger Kehler, Geschäftsführer Schulbetrieb, Öffentlichkeitsarbeit

Redaktionsschluss

Druck: 25.11.2022

Online: [tagesaktuell unter www.waldorfschule-dresden.de](http://www.waldorfschule-dresden.de)

