

FREIE
WALDORFSCHULE
DRESDEN

Unsere Schule

Ansprechpartner

Schuljahr 2021/2022



Vorstand

Aufsicht, Haftung, Rechtsvertretung,
Finanzierung

**Andreas Becker, Petra Bönisch,
Elke Haas-Prelle, Holger Kehler,
Gernot Kühne, Dr. Johannes Mohm,
Mario Nestler, Sabine Prunitsch-
Gigler, Peter Salzmann, Paul Scheib-
ner, Nancy Seibig, Hans-Hermann
Stahnke, Marion Stellmacher, Martin
Werner**

Tel.: (0351) 89937-0

Mail: vorstand@waldorfschule-dresden.de

Geschäftsführung

Finanzen, Hort, Infrastruktur, Bau,
Ansprechpartner des Baukreises

Hans-Hermann Stahnke

Tel.: (0351) 89937-42

Mail: stahnke@waldorfschule-dresden.de

Schulbetrieb, Ganztagsangebote,
Öffentlichkeitsarbeit, Datenschutz

Holger Kehler

Tel.: (0351) 89937-43

Mail: keehler@waldorfschule-dresden.de

Schulleitung

Geschäftsführender Vorstand, Schulspre-
cher, Konflikt- und Beschwerdemanage-
ment, förmliche Ordnungsmaßnahmen,
Hausrecht, Schulforum

**Petra Bönisch, Holger Kehler, Martin
Rentsch, Hans-Hermann Stahnke,
Katja Schönbach, Mechthilde Stein-
wand**

Tel.: (0351) 89937-41

Mail: schulleitung@waldorfschule-dresden.de

Schulbüro Marienallee

Öffnungszeiten: 07:45 - 15:00 Uhr

Pausen (30 Min.): 09:00 Uhr und 13:00 Uhr

Allgemeine Anfragen, Termine, Redaktion
„Dor Gorier“, meldepflichtige Krankheiten,
Kreativbeitragsersatzleistungen, Krankmel-
dungen Kl. 1b-12b und Kl. 9a-13 (info@...)

Angelika Prahl

Tel.: (0351) 89937-0 mit AB

Fax: (0351) 89937-22

Mail: prahl@waldorfschule-dresden.de
info@waldorfschule-dresden.de

Schulbüro Jägerstraße

Öffnungszeiten: 07:45 - 12:00 Uhr

Pause (30 Min.): 09:00 Uhr

Bildungsticket/Schülerbeförderungskosten-
Erstattung, Statistik, schulärztliche Unter-
suchungen

Mechthild Kühnert

Tel.: (0351) 89937-40

Fax: (0351) 89937-26

Mail: kuehnert@waldorfschule-dresden.de

Vermietungen, Versicherungen, Aufnahme,
Krankmeldungen Kl. 1a-8a

Martina Schmölling

Tel.: (0351) 89937-40

Mail: schmoelling@waldorfschule-dresden.de

Hausmeister Marienallee

Gerd Weißbach (Schlüssel-/Schließan-
lagenverwaltung, Veranstaltungstechnik,
Ansprechpartner Sozialer Dienst der Justiz)

Marcel Fortun, Valerie Constandachi

Tel.: (0351) 89937-50

Mail: weissbach@waldorfschule-dresden.de

Hausmeister Jägerstraße

Axel Kunze (Sicherheitsbeauftragter),

Matthias Wenzel

Tel.: (0351) 89937-51

Mail: kunze@waldorfschule-dresden.de

Verwaltung Marienallee

Buchhaltung, Controlling, Reisekosten,
Elternbeiträge, Schulgeldermäßigungen,
Spendenbescheinigungen

Margit Dierks

Tel.: (0351) 89937-44

Mail: dierks@waldorfschule-dresden.de

Schülerverwaltung, Lohnbuchhaltung, PVG

Andrea Löffelholz

Tel.: (0351) 89937-45

Mail: loeffelholz@waldorfschule-dresden.de

Sachbearbeitung Hort und Fördermittel,
Buchhaltung

Karen Kotsch

Tel.: (0351) 89937-45

Mail: kotsch@waldorfschule-dresden.de

Pädagogische Verwaltungsgruppe (PVG)

Entscheidung über die Aufnahme neuer
Schüler/Quereinsteiger, Wartelisten, Be-
urlaubung/Freistellung vom Unterricht ab
3 Tagen, Praktika, Hospitationen, Entschei-
dung über Praktikumsanfragen

Tania Hofmann, Katharina Canzler-Bjerke

Anfragen bitte immer schriftlich!

Mail: pvg@waldorfschule-dresden.de

Prüfungen und Abschlüsse

Andreas Becker (allgem. Ansprechpartner)

Tel.: (0351) 89937-12

Mail: becker@waldorfschule-dresden.de

Heidrun Filous (Abiturverantwortliche)

Mail: filous@waldorfschule-dresden.de

Carsten Beyer, Susanne Koschker

(Hauptschul-/Realschulverantwortliche)

Mail: beyer@waldorfschule-dresden.de

Mail: koschker@waldorfschule-dresden.de

Datenschutzbeauftragter

Jürgen Bühse

(PERGON Unternehmensberatung e.K.)

Mail: J.Buehse@pergon.de

Personalgruppe

Personalangelegenheiten, Personalentwick-
lung, Bewerbungsverfahren

Holger Kehler (Ansprechpartner)

**Gernot Kühne, Tanja Krappmann, Pe-
ter Salzmann, Claudia Trittschel, Daria
Wagner, Martin Werner**

Tel.: (0351) 89937-43

Mail: personalgruppe@waldorfschule-dresden.de

Förderbereich

Individuelle pädagogische und therapeuti-
sche Unterstützung, Inklusive Beschulung,
2./5.-Klass-Untersuchung, Förderkonferenz

Corinna Veith (Kordinatorin)

Tel.: (0351) 89937-16

Mail: foerderbereich@waldorfschule-dresden.de

Schulsozialarbeit

Beratung, Unterstützung und Begleitung
von Schülern, Lehrern und Eltern

**Laura Keller, Matthias Naumann, Pab-
lo Gomez (Kinderland-Sachsen e. V.)**

Tel.: (0351) 89937-18

Mail: sozialarbeit@waldorfschule-dresden.de

Mensa: Grünes Wunder

Mittagessen an der Freien Waldorfschule
Öffnungszeiten: 11:45 - 14:15 Uhr

Annett Stollberg und Kolleg*innen

Tel.: (0351) 89965-50 mit AB

Mail: info@voll-wert-kueche.de

Telefonische Essenabbestellungen bis
08:00 Uhr des jeweiligen Tages

Hort

Geschäftsführer: **H.-H. Stahnke**
Tel.: (0351) 89937-42
Mail: stahnke@waldorfschule-dresden.de

Hortleiterin: **Claudia Schlötke**
Tel.: (0351) 89937-30
Mail: hort@waldorfschule-dresden.de
ferienhort@waldorfschule-dresden.de

Vertrauenspersonen

Freie Ansprechpartner bei Konflikten

Astrid Friedrich friedrich@waldorfschule-dresden.de
Katrin Kehler 0162 1635527
Sabine Lütgert luetgert@waldorfschule-dresden.de
Friederike Merkel Vertrauensperson-B-Zug@gmx.de
Tobias Blasberg tobias@blasberg.info

Schulärzte

Schuluntersuchungen, Beratung
Tel.: (0351) 89937-52 | dienstags und n. V.
Mail: schularzt@waldorfschule-dresden.de

A-Zug: Dr. med. Andreas Ossapofsky
Mail: ossapofsky@waldorfschule-dresden.de
Tel.: (0351) 8305188 | Mo-Fr, 8 -11 Uhr

B-Zug: Dr. med. Michael Schnur
Mail: schnur@waldorfschule-dresden.de
Tel.: (0351) 8475611 | Mo, Mi, Fr, 8 -9 Uhr

Betriebsarzt

Dr. med. Tobias Pardula
Mail: t.pardula@zags-dresden.de
Tel.: (0351) 403660

Schulsanitätsdienst

I.-Hilfe-Maßnahmen durch Schüler Kl. 8-11
in Kooperation mit: Johanniter-Unfall-Hilfe e.V.
Walkie-Talkie-Standorte: siehe Seite 5/6
Petra Bönisch
Mail: boenisch@waldorfschule-dresden.de

Kinderschutzbeauftragte

Fachkraft in allen Fragen des Kinderschutzes,
Ansprechpartnerin der Kinderschutzgruppe
Dietlinde Gille
Mail: kinderschutz@waldorfschule-dresden.de

Suchtkreis

Beratung und Unterstützung zur Suchtprävention von und durch Eltern und Pädagogen
Martin Werner
Mail: suchtkreis@waldorfschule-dresden.de

AK Medienpädagogik

Eltern-Lehrer-Initiative zum Thema digitale Medien und Medienpädagogik
Mario Nestler (Lehrervertreter)
Mail: medienpaedagogik@waldorfschule-dresden.de

Klima AG

Schüler-Eltern-Lehrer-Initiative zum Thema Nachhaltigkeit
Elke Haas-Prelle (Lehrervertreterin)
Mail: haas-prelle@waldorfschule-dresden.de

Schülervertretung

Mitwirkung bei Schulthemen/ Stadtschülerrat, Schülerfragen, Schüleraufenthaltsraum
Clara Gärtner
Mail: schueler@waldorfschule-dresden.de

Schülerbibliothek

Birgit Schlese
Öffnungszeiten:
Mo. - Fr. : 09:50 - 14:30 Uhr
Mail: schuelerbibliothek@waldorfschule-dresden.de

Instrumentallehrer

Vermittlung von Kontaktdaten für Eltern
Martina Schmölling
Tel.: (0351) 89937-40
Mail: schmoelling@waldorfschule-dresden.de

Eltern-Lehrer-Rat

Bindeglied zwischen Eltern und Schulvertretern sowie verschiedenen Arbeitsgruppen (Vorstand, Basar-, Bau- und Bibliothekskreis), Organisation des Schulforums

Mail: elr@waldorfschule-dresden.de

Elternschule

Medizinisch-pädagogische Vortragsreihe
Termine: <http://www.gesundheitsinitiative-dresden.de/termine.php>

Dr. med. Michael Schnur
Mail: schnur@waldorfschule-dresden.de

Klassenlehrer/ Klassenbetreuer

Klasse	Jahrgang	A-Zug	B-Zug
1	2021	Martin Rentsch	Julia Anders, Nancy Seibig
2	2020	Beate Simpson, Christin Rocktäschel	Thomas Scheufler, Grit Lange
3	2019	Tania Hofmann	Katja Schönbach
4	2018	Thomas Reuther	Melanie Kienlechner
5	2017	Franz Hofmann	Thomas Eichhorn
6	2016	Mario Nestler	Dietlinde Gille
7	2015	Beatrice Weinhold, Joachim Sonntag	Anna Kersten
8	2014	Claudia Tritschel, Jürgen Richling	Franziska Chalk
9	2013	Sabine Lütgert, Michele Williams-Schmid	Andreas Kern
10	2012	Tanja Krappmann, Andreas Becker	Astrid Friedrich, Kornelia Renner
11	2011	Katrin Machander, Ulrike Schmidt	Maren Petzold
12	2010	Petra Bönisch, Carsten Beyer	Anke Grohmann
13	2009		Heidrun Filous

Hort-Eltern-Beirat

Zusammenschluss von Elternvertretern, der Hortleitung und Vertreter(n) des Trägers zur Anregung, formalen Beratung und Unterstützung der Hortarbeit

Mail: heb@waldorfschule-dresden.de

Basarkreis

Organisation des Martinsbasars
René Thümer
Mail: basarkreis@waldorfschule-dresden.de

Gebäude- und Lageplan

Schulsanitätsdienst (SSD)

Walkie-Talkie-Standorte

- 1/2 Schulsanitäter lt. Einsatzplan
- 3 Büro Marienallee
- 4 Holzwerkstatt A-Zug
- 5 Büro Altbau
- 6 Holzwerkstatt B-Zug
- 7 Horthaus
- 8 Turnhalle
- 9 Neubau Lehrerzimmer
- 10 Ersatz (Büro Marienallee)

Schulsanitäter

n. n.

Telefonnummern

Lehrerzimmer Altbau	Haus A	(0351) 89937-10
Lehrerzimmer Neubau	Haus C	(0351) 89937-11
Lehrerzimmer A-Zug, Marienallee	Haus B	(0351) 89937-12
Lehrerzimmer B-Zug, Marienallee	Haus B	(0351) 89937-13
Lehrerzimmer Turnhalle	Haus I	(0351) 89937-15
Förderbereich	Haus H	(0351) 89937-16
Schulsozialarbeit	Haus B	(0351) 89937-18
Hort Fachwerkhaus	Haus F	(0351) 89937-31
Horthaus Obergeschoss	Haus H	(0351) 89937-32
Horthaus Untergeschoss	Haus H	(0351) 89937-33
Hort Altbau Jägerstraße Westflügel	Haus A	(0351) 89937-35
Hort Altbau Jägerstraße Ostflügel	Haus A	(0351) 89937-36
Hort Übschule Marienallee 5	Haus B	(0178) 285 2037
Schularzt Marienallee	Haus B	(0351) 89937-52

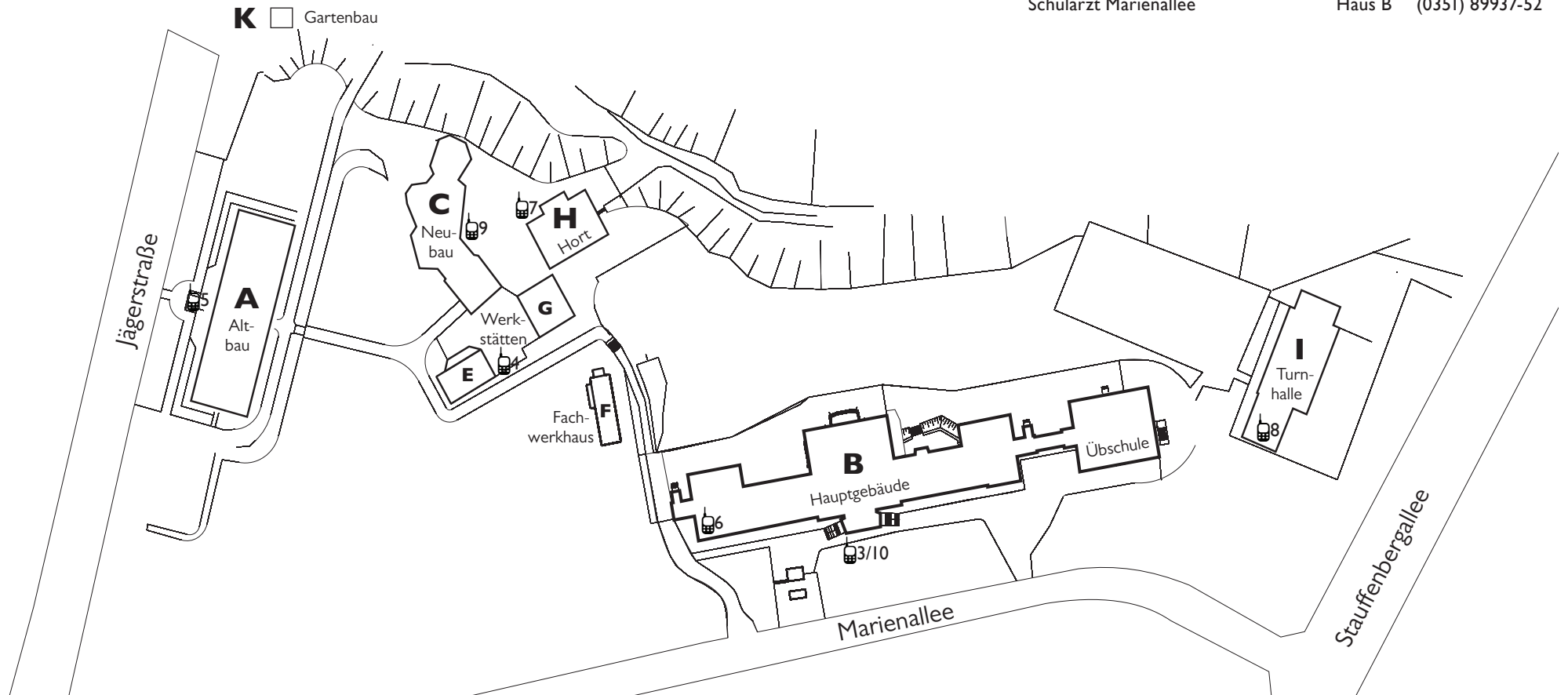

Pädagogische Mitarbeiter*innen

Name	Zug	Fach/ Tätigkeit
Ahl, Thea	A / B	Hort
Albert, Andreas	A	Kunst, Religion
Anders, Julia	B	Klassenlehrerin
Barton, Jakob	A / B	Hort
Bauer, Nitya	A / B	Hort
Baubkus, Paula	A / B	Hort
Becker, Andreas	A	Mathematik, Geografie
Bernhard, Sarah	A	Klassenlehrerin
Bernhardt, Anke	A / B	Hort
Beyer, Carsten	A	Deutsch, Geschichte, Theater
Brstina, Novo	A / B	Heileurythmie
Bönisch, Petra	A	Biologie
Canzler-Bjerke, Katharina	B	Englisch, Musik, Religion
Castro, Rosario	A / B	Sport
Ceglowski, Zbigniew	A / B	Förderbereich
Chalk, Franziska	B	Klassenlehrerin, Malen, Handarbeit
Detscher, Peter-Michael	B	Religion, Mentor
Dornacher, Frank	B	Vertretungslehrer Handwerk
Dreßel, Hartmut	A / B	Mathematik-Wettbewerbe
Eichhorn, Thomas	B	Klassenlehrer, Malen, Handwerk, Volkstanz
Elsässer, Christiane	A	Orchester
Filous, Heidrun	A	Kunst, Kunstgeschichte, Architektur, HKP
Friedrich, Astrid	A / B	Englisch
Fürst, Franziska	A / B	Hort
Gester, Luisa	A / B	Musik, Orchester, Russisch-Nachhilfe
Gille, Dietlinde	B	Klassenlehrerin, Musik, Orchester, Religion
Gomez, Pablo	A / B	Schulsozialarbeit (Kinderland-Sachsen e. V.)
Gorsleben, Frieda	A / B	Hort
Groh, Corinna	A / B	Religion (Die Christengemeinschaft)
Grohmann, Anke	B	Kunst, Kunstgeschichte, Architektur, DaZ
Groß, Anita	A / B	Hort
Grundmann, Ursula	B	Förderbereich/ Inklusion, Handarbeit
Guderian, Gudrun	B	Russisch
Haas-Prelle, Elke	B	Eurythmie
Harm, Markus	A / B	Religion (Die Christengemeinschaft)
Haserodt, Felix	A / B	Physik, Mathematik, Vermessung
Hartel, Gisela	A	Förderbereich/ Inklusion, Musiktherapie
Hering, Christa	A / B	Hort
Herrmann, Katrin	A / B	Hort
Hinner-Gelke, Barbara	A / B	Vertretungslehrerin Geografie
Hoffmann, Margit	A	Russisch

Name	Zug	Fach/ Tätigkeit
Hofmann, Franz	A	Klassenlehrer
Hofmann, Tania	A	Klassenlehrerin, Englisch, Malen
Keller, Laura	A / B	Schulsozialarbeit (Kinderland-Sachsen e. V.)
Kern, Andreas	B	Eurythmie, Forstpraktikum
Kern, Roland	B	Gartenbau, Forst- und Landwirtschaftspraktikum
Kersten, Anna	B	Klassenlehrerin, Russisch, Englisch
Kienlechner, Melanie	B	Klassenlehrerin, Malen, Religion, Handarbeit
Kindlimann, Daniel	A / B	Hort
Köhler, Alexander	A	Eurythmiebegleitung
Koschker, Susanne	A / B	Informatik, Mathematik
Krahn, Dimitri	A	Physik, Mathematik, Vermessung
Krappmann, Tanja	A	Eurythmie
Krause, Diana	A	Sport
Kretzschmar, Ilka	A	Malen, Kunst, Kunstgeschichte
Kühnert, Angelika	A	Musik, Religion
La France, Martin (Dr.)	A / B	Biologie
Lange, Grit	B	Klassenlehrerin, Handarbeit
Lelanz, Alexander	A / B	Sport
Lempert, Uta-Maria	A / B	Orchester
Limbach, Micaela	B	Musik, Chor
Linke, Sylvia	A / B	Sport, Zirkus
Lütgert, Sabine	A	Eurythmie
Machander, Katrin	A	Russisch
Meier, Lars	B	Assistenzlehrer
Meinel, Samuel	A / B	Hort
Morawitz, Margit	A	Gartenbau, Landwirtschaftspraktikum
Naumann, Matthias	A / B	Schulsozialarbeit (Kinderland-Sachsen e. V.)
Naumovich, Larissa	B	Eurythmiebegleitung
Naumovich, Stephan	A / B	Eurythmiebegleitung
Nestler, Mario	A	Klassenlehrer, Malen, Religion
Ossapofsky, Andreas (Dr.)	A	Schularzt, Biologie
Panta, Miklós	B	Eurythmie
Petzold, Maren	B	Deutsch, Kunst, Kunstgeschichte, Theater, Religion, HKP
Pieck, Kristine	A / B	Hort
Pleil, Florian	A / B	Hort
Pontius, Peter	B	Handwerk
Popp, Susanna (Dr.)	A / B	Chemie, Geografie, Biologie, Mathematik
Renner, Kornelia	B	Mathematik, Vermessung
Rentsch, Martin	A	Klassenlehrer, Englisch
Reuther, Thomas	A	Klassenlehrer, Malen, Spielturnen, Schwimmen
Rex, Johannes	B	Russisch
Richling, Jürgen	A	Handwerk, Kupfertreiben, Schmieden, Schreinern
Ridsdill, Elisabeth	A	Assistenzlehrerin
Ringat, Anna	A	Handarbeit, Schneidern, Textiltechnologie

Name	Zug	Fach/ Tätigkeit
Rocktäschel, Christin	A	Assistenzlehrerin
Romanycheva, Irina	A	Mathematik, Russisch
Sagemüller, Eva	A	Sprache & Bewegung, Chor, Mentorin
Salzmann, Peter	B	Physik, Mentor
Schäfer, Gert	B	Religion
Scheufler, Thomas	B	Klassenlehrer, Malen, Spielturnen
Schmidt, Ulrike	A	Deutsch, Geschichte, Theater
Schnur, Michael (Dr.)	B	Schularzt
Schönbach, Katja	A / B	Klassenlehrerin, Malen, Musik, Spielturnen, Kartonage/Buchbinden
Schwenke, Katja	B	Deutsch, Geschichte, Theater, Sozialkunde
Seibig, Nancy	B	Assistenzlehrerin
Simpson, Beate	A	Klassenlehrerin
Simpson, Graham	A / B	Englisch
Sonntag, Joachim	A	Musik, Orchester, Bigband, Volkstanz, Forstpraktikum
Stadthaus, Kathrin	B	Assistenzlehrerin
Steinwand, Mechthilde	A / B	Deutsch, Geschichte, Theater
Stellmacher, Marion	B	Handarbeit, Korbflechten, Schneidern, Textiltechnologie
Tietke, Roger	A / B	Orchester Bigband
Treuger, Sigrun	A / B	Förderbereich/ Inklusion
Tritschel, Claudia	A	Mathematik, Physik, Chemie, Biologie, Religion
Tritschel, Jan	A / B	Religion (Die Christengemeinschaft)
Umanskyi, Robert	A	Eurythmiebegleitung
Urazaev, Marsel	B	Englisch
Veith, Corinna	A / B	Förderbereich, Korbflechten, Handarbeit
von der Waydrink, Louise	A	Sprache/ Bewegung, Theater
Wagner, Daria	B	Russisch
Weidauer, Erdmute	A	Mentorin
Weinhold, Beatrice	A / B	Handarbeit, Textiltechnologie
Williams-Schmid, Michele	A	Englisch
Wittmer, Irina	A	Assistenzlehrerin
Wolf, Elke	A / B	Musik, Orchester
Wuigk, Beate	A / B	Hort

E-Mail-Adressen

Alle Mitarbeiter sind per E-Mail erreichbar: **name@waldorfschule-dresden.de**

Ausnahmen: D. Gille (d.gille@...), F. Hofmann (f.hofmann@...), A. Kern (a.kern@...), A. Kühnert (a.kuehnert@...), Th. Reuther (t.reuther@...), B. Simpson (b.simpson@...), G. Schäfer (schaeferg@...)
 Sonderadressen: Religionslehrer Christengemeinschaft (pfarrer.cg@...)

Nachmittags- und Ganztagsangebote (GTA)

Hans-Hermann Stahnke

Verträge

Mail: stahnke@waldorfschule-dresden.de

Gudrun Guderian

Koordination

Mail: gta@waldorfschule-dresden.de

Angebot	Name	E-Mail
BigBand		unterrichtsintegriert
Bogenschießen	Hr. Becker	beckerpe20@gmail.com
Chor		unterrichtsintegriert
Deutsch Integration	Fr. Grohmann	grohmann@waldorfschule-dresden.de
Kochen/ Backen	Hr. Marten	uwe_w._marten@web.de
Mathematik-Nachhilfe		foerderbereich@waldorfschule-dresden.de
Offenes Klassenzimmer	Fr. Keller	sozialarbeit@waldorfschule-dresden.de
Orchester		unterrichtsintegriert
Prüfungsängste	Fr. Fischer-Herr	unterrichtsintegriert
Russisch Integration	Fr. Guderian Frau Wagner	guderian@waldorfschule-dresden.de wagner@waldorfschule-dresden.de
Schulbibliothek	Fr. Schlese	schuelerbibliothek@waldorfschule-dresden.de
Schulsanitätsdienst	Fr. Bönisch	boenisch@waldorfschule-dresden.de
Streichinstrumente	Fr. Mitzscherling	a.mitzsch@gmx.de
Streitschlichter	Fr. Gille	d.gille@waldorfschule-dresden.de
Yoga/Entspannung	Fr. Keller	schulsozialarbeit.wdsI@kinderland-sachsen.de
Zirkus „Saltinis“ (Fr)	Fr. Koch	die@mayakocht.net
Zirkus „Saltinos“ (Di)	Fr. Seibold	kerstinindresden@gmx.de

Veränderungen, Ab- und Krankmeldungen bitte immer direkt an die Kursleiter melden.

Ferienzeiten und Ferien-Hortbetreuung

<https://www.waldorfschule-dresden.de/ferien> | Mail: ferienhort@waldorfschule-dresden.de
 Besonderheiten 2021/22: 23.12.21-07.01.22 Weihnachtsferien, ab 03.01. Ferienthort,
 14.04.2022 (Gründonnerstag, Betreuung), 07.06.22 (Dienstag nach Pfingsten, Betreuung),
 18.07.22-26.08.22 Sommerferien, Ferienthort: 18.07.22-29.07.22/ 22.08.22-26.08.22

Organigramm des Vereins

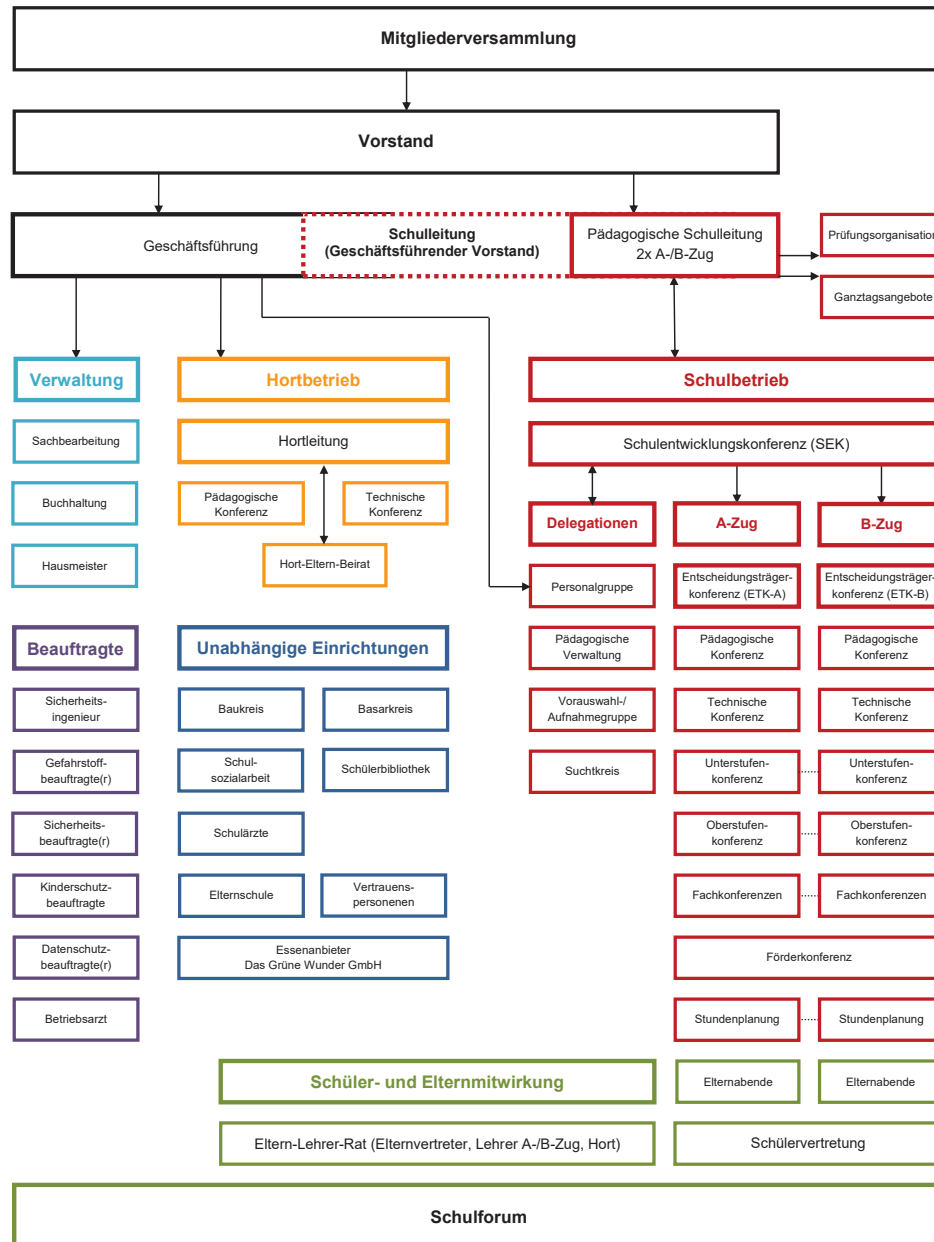

Was Sie schon immer wissen sollten ...

... finden Sie meist auf unserer Internetseite: <https://www.waldorfschule-dresden.de>.

Ebenso zahlreiche Grundsatzpapiere, wie:

- Pädagogisches Konzept
- Hortkonzept
- Hausordnung
- Schulordnung
- Hortordnung
- Hitzefreiregelung
- Konflikt- und Beschwerdemanagement

Ihre eigenen Adressen und Kontaktdaten

Bitte teilen Sie uns alle Veränderungen unverzüglich mit.

Nach Umzug ist ein neuer Antrag zur Schülerbeförderungskosten-Erstattung zu stellen.

Freistellungen/ Beurlaubungen (Auszug aus der Schulordnung)

Bis zu 2 Tage:

Über den Antrag auf Beurlaubung aus wichtigen Gründen von bis zu 2 Tagen entscheidet der zuständige Klassenlehrer/-betreuer.

Mehr als 2 Tage:

Über längere Beurlaubungen entscheidet die Pädagogische Verwaltungsgruppe

E-Mail: pvg@waldorfschule-dresden.de

Der schriftliche Antrag hierzu ist mindestens 2 Schulwochen im Voraus zu stellen.

Krankmeldungen

Bitte bis 08:00 Uhr an Frau Prahl oder Frau Diemel, per Mail oder per Telefon

E-Mail: info@waldorfschule-dresden.de

Bei unentschuldigtem Nichterscheinen kontaktieren wir die Eltern, notfalls auch die Polizei.

Bitte beachten Sie die Mitteilungs- und Meldepflichten bei ansteckenden Krankheiten gem.

§ 34 (5) Infektionsschutzgesetz (z. B. Läuse, Mumps, Krätze, Keuchhusten, Windpocken ...)

Schülerausweise/ Schulbesuchsbestätigungen (z. B. für das Bildungsticket)

sind erhältlich in den Schulbüros Marienallee und Jägerstraße.

Kundenkarten bzw. das [Bildungsticket](#) gibt es bei der Dresdner Verkehrsbetriebe AG.

Sportbefreiung

Bei gesundheitlichen Beeinträchtigungen kann eine Befreiung von der aktiven Teilnahme am Sportunterricht erfolgen. Bitte legen Sie als Erziehungsberechtigte oder als Schülerin bzw. Schüler (bei Volljährigkeit) dem Sportlehrer eine schriftliche Entschuldigung oder ein ärztliches Attest vor.

Vertretungsplan

Der Vertretungsplan ist per App online verfügbar.

App: <https://vertretungsplan.app/>

Login: schueler (für Eltern und Schüler)

Passwort: paelahsh

Herausgeber

Verein der Freien Waldorfschule Dresden e. V.
Marienallee 5
01099 Dresden

Telefon: (0351) 899 37-0
Telefax: (0351) 899 37-22
E-Mail: info@waldorfschule-dresden.de
Internet: www.waldorfschule-dresden.de

V.i.S.d.P.: Holger Kehler, Geschäftsführer Schulbetrieb, Öffentlichkeitsarbeit

Redaktionsschluss

Druck: 01.01.2022

Online: [tagesaktuell unter www.waldorfschule-dresden.de](http://tagesaktuell.waldorfschule-dresden.de)

