

FREIE
WALDORFSCHULE
DRESDEN

Unsere Schule

Ansprechpartner

Schuljahr 2020/2021



Vorstand

Aufsicht, Haftung, Rechtsvertretung,
Finanzierung

**Andreas Becker, Petra Bönisch,
Elke Haas-Prelle, Holger Kehler,
Gernot Kühne, Dr. Johannes Mohm,
Mario Nestler, Sabine Prunitsch-
Gigler, Peter Salzmann, Paul Scheib-
ner, Nancy Seibig, Hans-Hermann
Stahnke, Marion Stellmacher, Martin
Werner**

Tel.: (0351) 89937-0

Mail: vorstand@waldorfschule-dresden.de

Geschäftsführung

Finanzen, Hort, Infrastruktur, Bau,
Ansprechpartner des Baukreises

Hans-Hermann Stahnke

Tel.: (0351) 89937-42

Mail: stahnke@waldorfschule-dresden.de

Schulbetrieb, Ganztagsangebote,
Öffentlichkeitsarbeit, Datenschutz

Holger Kehler

Tel.: (0351) 89937-43

Mail: kehler@waldorfschule-dresden.de

Schulleitung

Geschäftsführender Vorstand, Schulspre-
cher, Konflikt- und Beschwerdemanage-
ment, förmliche Ordnungsmaßnahmen,
Hausrecht, Schulforum

**Petra Bönisch, Elke Haas-Prelle,
Holger Kehler, Martin Rentsch,
Hans-Hermann Stahnke, Mechthilde
Steinwand**

Tel.: (0351) 89937-41

Mail: schulleitung@waldorfschule-dresden.de

Schulbüro Marienallee

Öffnungszeiten: 07:45 - 15:00 Uhr

Pausen (30 Min.): 09:00 Uhr und 13:00 Uhr

Allgemeine Anfragen, Termine, Redaktion
„Dor Gorier“, Krankmeldungen Kl. 1b-12b
und Kl. 9a-13, meldepflichtige Krankheiten,
Kreativbeitragsersatzleistungen

Angelika Prahl

Tel.: (0351) 89937-0 mit AB

Fax: (0351) 89937-22

Mail: prahl@waldorfschule-dresden.de

Schulbüro Jägerstraße

Öffnungszeiten: 07:45 - 12:00 Uhr

Pause (30 Min.): 09:00 Uhr

Schülerbeförderungskosten-Erstattung,
Statistik, schulärztliche Untersuchungen

Mechthild Kühnert

Tel.: (0351) 89937-40

Fax: (0351) 89937-26

Mail: kuehnert@waldorfschule-dresden.de

Vermietungen, Versicherungen, Aufnahme,
Krankmeldungen Kl. 1a-8a

Kathleen Dienel

Tel.: (0351) 89937-40

Mail: dienel@waldorfschule-dresden.de

Hausmeister Marienallee

Gerd Weißbach (Schlüssel-/Schließan-
lagenverwaltung, Veranstaltungstechnik,
Ansprechpartner Sozialer Dienst der Justiz)

Marcel Fortun, Valerie Constandachi

Tel.: (0351) 89937-50

Mail: weissbach@waldorfschule-dresden.de

Hausmeister Jägerstraße

Axel Kunze (Sicherheitsbeauftragter),
Rolf Morgenstern

Tel.: (0351) 89937-51

Mail: kunze@waldorfschule-dresden.de

Verwaltung Marienallee

Buchhaltung, Controlling, Reisekosten,
Elternbeiträge, Schulgeldermäßigungen,
Spendenbescheinigungen

Margit Dierks

Tel.: (0351) 89937-44

Mail: dierks@waldorfschule-dresden.de

Schülerverwaltung, Lohnbuchhaltung, PVG

Andrea Löffelholz

Tel.: (0351) 89937-45

Mail: loeffelholz@waldorfschule-dresden.de

Sachbearbeitung Hort und Fördermittel,
Buchhaltung

Karen Kotsch

Tel.: (0351) 89937-45

Mail: kotsch@waldorfschule-dresden.de

Pädagogische Verwaltungsgruppe (PVG)

Entscheidung über die Aufnahme neuer
Schüler/Quereinsteiger, Wartelisten, Be-
urlaubung/Freistellung vom Unterricht ab
3 Tagen, Praktika, Hospitationen, Entschei-
dung über Praktikumsanfragen

Ilona Pfister, Katharina Canzler-Bjerke

Anfragen bitte immer schriftlich!

Mail: pvg@waldorfschule-dresden.de

Prüfungen und Abschlüsse

Andreas Becker (allgem. Ansprechpartner)

Tel.: (0351) 89937-12

Mail: becker@waldorfschule-dresden.de

Heidrun Filous (Abiturverantwortliche)

Mail: filous@waldorfschule-dresden.de

Dr. Martin La France, Carsten Beyer

(Hauptschul-/Realschulverantwortliche)

Mail: lafrance@waldorfschule-dresden.de

Mail: beyer@waldorfschule-dresden.de

Datenschutzbeauftragter

Jürgen Bühse

(PERGON Unternehmensberatung e.K.)

Mail: J.Buehse@pergon.de

Personalgruppe

Personalangelegenheiten, Personalentwick-
lung, Bewerbungsverfahren

Holger Kehler (Ansprechpartner)

Gernot Kühne, Katrin Machander,

**Johannes Rex, Claudia Tritschel, Daria
Wagner, Martin Werner**

Tel.: (0351) 89937-43

Mail: personalgruppe@waldorfschule-dresden.de

Förderbereich

Individuelle pädagogische und therapeuti-
sche Unterstützung, Inklusive Beschulung,
2./6.-Klass-Untersuchung, Förderkonferenz

Gisela Hartel, Sigrun Treuger (A-Zug)

Tel.: (0351) 89937-16

Mail: hartel@waldorfschule-dresden.de

treuger@waldorfschule-dresden.de

Ursula Grundmann (B-Zug)

Tel.: (0351) 89937-13

Mail: grundmann@waldorfschule-dresden.de

Mensa: Grünes Wunder

Mittagessen an der Freien Waldorfschule

Öffnungszeiten: 11:45 - 14:15 Uhr

Jacqueline Stratonowitsch, Kristina

Maria Puls, Annett Stollberg, Jens

Roscher und Kollegen

Tel.: (0351) 89965-50 mit AB

Mail: info@voll-wert-kueche.de

Telefonische Essenabbestellungen bis
08:00 Uhr des jeweiligen Tages

Hort

Geschäftsführer: **H.-H. Stahnke**
Tel.: (0351) 89937-42
Mail: stahnke@waldorfschule-dresden.de

Hortleiterin: **Claudia Schlötke**
Tel.: (0351) 89937-20
Mail: hort@waldorfschule-dresden.de
ferienhort@waldorfschule-dresden.de

Schulsozialarbeit

Beratung, Unterstützung und Begleitung von Schülern, Lehrern und Eltern
Laura Keller, Ulrike Giese, Matthias Naumann (Kinderland-Sachsen e. V.)
Tel.: (0351) 89937-18
Mail: sozialarbeit@waldorfschule-dresden.de

Vertrauenspersonen

Freie Ansprechpartner bei Konflikten

Astrid Friedrich friedrich@waldorfschule-dresden.de
Katrin Kehler 0162 1635527
Sabine Lütgert luetgert@waldorfschule-dresden.de
Zarina Zimmermann kontakt@zarina-online.de
Tobias Blasberg tobias@blasberg.info

Schulärzte

Schuluntersuchungen, Beratung
Tel.: (0351) 89937-52 | dienstags und n. V.
Mail: schularzt@waldorfschule-dresden.de

A-Zug: Dr. med. Andreas Ossapofsky
Mail: ossapofsky@waldorfschule-dresden.de
Tel.: (0351) 8305188 | Mo-Fr, 8 -11 Uhr

B-Zug: Dr. med. Michael Schnur
Mail: schnur@waldorfschule-dresden.de
Tel.: (0351) 8475611 | Mo, Mi, Fr, 8 -9 Uhr

Betriebsarzt

Dr. med. Tobias Pardula
Mail: t.pardula@zags-dresden.de
Tel.: (0351) 403660

Schulsanitätsdienst

I.-Hilfe-Maßnahmen durch Schüler Kl. 8-11
in Kooperation mit: Johanniter-Unfall-Hilfe e.V.
Walkie-Talkie-Standorte: siehe Seite 5/6
Petra Bönisch
Mail: boenisch@waldorfschule-dresden.de

Kinderschutzbeauftragte

Fachkraft in allen Fragen des Kinderschutzes,
Ansprechpartnerin der Kinderschutzgruppe
Dietlinde Gille
Mail: kinderschutz@waldorfschule-dresden.de

Suchtkreis

Beratung und Unterstützung zur Suchtprävention von und durch Eltern und Pädagogen
Martin Werner
Mail: suchtkreis@waldorfschule-dresden.de

Schülervertretung

Mitwirkung bei Schulthemen/ Stadtschülerrat, Schülerfragen, Schüleraufenthaltsraum
Clara Gärtner
Mail: schueler@waldorfschule-dresden.de

Schülerbibliothek

Birgit Schlese
Öffnungszeiten:
Mo. - Fr. : 09:50 - 14:30 Uhr
Mail: schuelerbibliothek@waldorfschule-dresden.de

Basarkreis

Organisation des Martinsbasars
René Thümer
Mail: basarkreis@waldorfschule-dresden.de

Instrumentallehrer

Vermittlung von Kontaktdaten für Eltern
Kathleen Dienel
Tel.: (0351) 89937-40
Mail: dienel@waldorfschule-dresden.de

Eltern-Lehrer-Rat

Bindeglied zwischen Eltern, Lehrern und den verschiedenen Arbeitsgruppen (Vorstand, Basar-, Bau- und Bibliothekskreis) an der Schule, Organisation des Schulforums

Mail: elr@waldorfschule-dresden.de

Elternschule

Medizinisch-pädagogische Vortragsreihe für Eltern und Wegbegleiter

Termine: <http://www.gesundheitsinitiative-dresden.de/termine.php>

Katrin Gertler

Tel.: (0351) 8362141

Klassenlehrer/ Klassenbetreuer

Klasse	Jahrgang	A-Zug	B-Zug
1	2020	Beate Simpson, Christin Rocktäschel	Thomas Scheufler, Grit Lange
2	2019	Tania Hofmann	Katja Schönbach, Nancy Seibig
3	2018	Thomas Reuther	Melanie Kienlechner
4	2017	Sarah Bernhard	Thomas Eichhorn
5	2016	Mario Nestler	Dietlinde Gille
6	2015	Martin Rentsch	Anna Kersten
7	2014	Claudia Tritschel, Joachim Sonntag	Franziska Chalk
8	2013	Ilka Kretzschmar, Etienne Gutmann	Johannes Rex
9	2012	Tanja Krappmann, Andreas Becker	Astrid Friedrich
10	2011	Katrin Machander, Ulrike Schmidt	Maren Petzold
11	2010	Petra Bönisch, Carsten Beyer	Anke Grohmann
12	2009	Sabine Lütgert, Graham Simpson	Gudrun Guderian
13	2008	Heidrun Filous	

E-Mail-Adressen

Alle Mitarbeiter sind per E-Mail erreichbar: name@waldorfschule-dresden.de

Ausnahmen: D. Gille (d.gille@...), A. Kern (a.kern@...), A. Kühnert (a.kuehnert@...), Th. Reuther (t.reuther@...), B. Simpson (b.simpson@...)

Sonderadressen: Religionslehrer Christengemeinschaft (pfarrer.cg@...)

Gebäude- und Lageplan

Schulsanitätsdienst (SSD)

Walkie-Talkie-Standorte

- 1/2 Schulsanitäter lt. Einsatzplan
- 3 Büro Marienallee
- 4 Holzwerkstatt A-Zug
- 5 Büro Altbau
- 6 Holzwerkstatt B-Zug
- 7 Horthaus
- 8 Turnhalle
- 9 Neubau Lehrerzimmer
- 10 Ersatz (Büro Marienallee)

Schulsanitäter

- Lena Bruckauf (Kl. 8a)
- Nele Joseline Furker, Wiliam Smith, Alvar Sanders, Til Kuhlmann, Klara Epple, Lotte Leithoff, Emil Zorn (alle Kl. 9a)
- Thomas Cunningham, Noel Furker, Moritz Unz, Hanna Wild (alle Kl. 11a)
- Hedwig Heinicke, Franka Prunitsch (alle Kl. 11b)



Telefonnummern

Lehrerzimmer Altbau	Haus A	(0351) 89937-10
Lehrerzimmer Neubau	Haus C	(0351) 89937-11
Lehrerzimmer A-Zug, Marienallee	Haus B	(0351) 89937-12
Lehrerzimmer B-Zug, Marienallee	Haus B	(0351) 89937-13
Lehrerzimmer Turnhalle	Haus I	(0351) 89937-15
Förderbereich	Haus H	(0351) 89937-16
Schulsozialarbeit	Haus B	(0351) 89937-18
Hort Fachwerkhaus	Haus F	(0351) 89937-31
Horthaus Obergeschoss	Haus H	(0351) 89937-32
Horthaus Untergeschoss	Haus H	(0351) 89937-33
Hort Altbau Jägerstraße Westflügel	Haus A	(0351) 89937-35
Hort Altbau Jägerstraße Ostflügel	Haus A	(0351) 89937-36
Hort Übschule Marienallee 5	Haus B	(0178) 285 2037
Schularzt Marienallee	Haus B	(0351) 89937-52

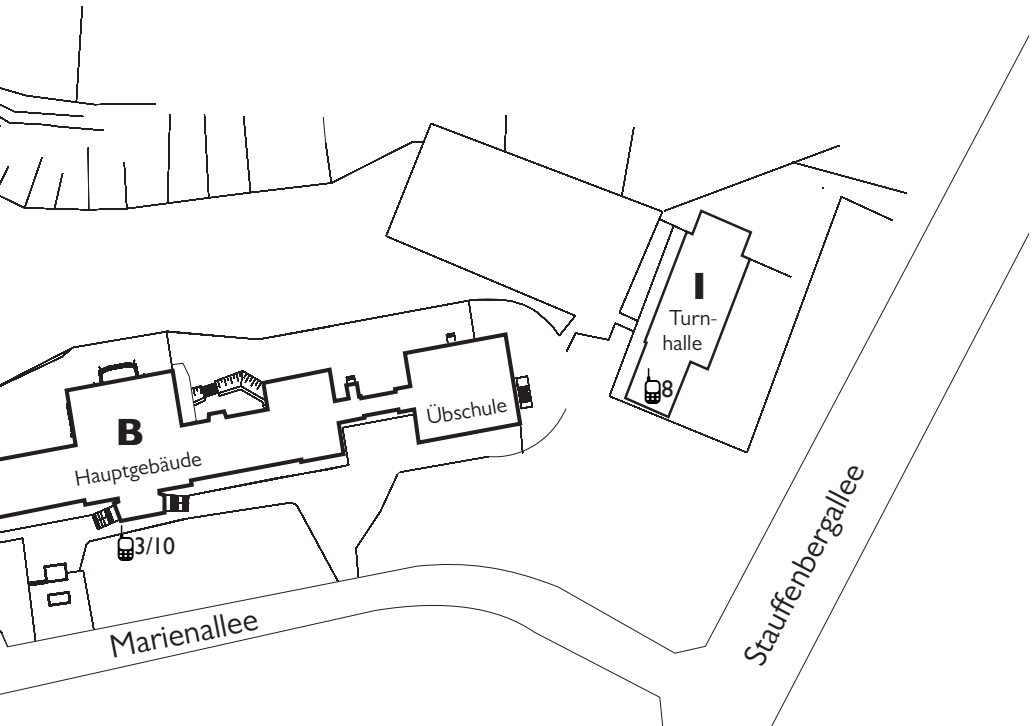

Pädagogische Mitarbeiter*innen

Name	Zug	Fach/ Tätigkeit
Ahl, Thea	A / B	Hort
Albert, Andreas	A	Kunst, Religion
Barton, Jakob	A / B	Hort
Bauer, Nitya	A / B	Hort
Becker, Andreas	A	Mathematik, Geografie
Bernhard, Sarah	A	Klassenlehrerin, Malen
Bernhardt, Anke	A / B	Hort
Beyer, Carsten	A	Deutsch, Geschichte, Theater
Brstina, Novo	A / B	Heileurythmie
Bönisch, Petra	A	Biologie
Canzler-Bjerke, Katharina	B	Englisch, Musik, Religion
Castro, Rosario	A / B	Sport
Ceglowski, Zbigniew	A / B	Förderbereich, Inklusionsassistent
Chalk, Franziska	B	Klassenlehrerin, Malen, Handarbeit
Cremer, Antje	B	Vertretungslehrerin Mathematik
Detscher, Peter-Michael	B	Religion, Mentor
Dornacher, Frank	B	Vertretungslehrer Handwerk
Dreßel, Hartmut	A / B	Mathematik-Wettbewerbe
Eichhorn, Thomas	B	Klassenlehrer, Malen, Handwerk, Volkstanz
Elsässer, Christiane	A	Orchester
Filous, Heidrun	A	Kunst, Kunstgeschichte, Architektur, HKP
Franck, Friederike	A / B	Religion (Die Christengemeinschaft)
Friedrich, Astrid	A / B	Englisch
Fürst, Franziska	A / B	Hort
Gester, Luisa	A / B	Musik, Orchester, Russisch
Giese, Ulrike	A / B	Schulsozialarbeit (Kinderland-Sachsen e. V.)
Gille, Dietlinde	B	Klassenlehrerin, Musik, Orchester, Religion
Gorsleben, Frieda	A / B	Hort
Groh, Corinna	A / B	Religion (Die Christengemeinschaft)
Grohmann, Anke	B	Kunst, Kunstgeschichte, Architektur, DaZ
Groß, Anita	A / B	Hort
Grundmann, Ursula	B	Förderbereich/ Inklusion, Handarbeit
Guderian, Gudrun	B	Russisch
Gutmann, Etienne	A	Deutsch, Geschichte, Geografie
Haas-Prelle, Elke	B	Eurythmie
Hammer, Jürgen	A / B	Vermessung
Harm, Markus	A / B	Religion (Die Christengemeinschaft)
Hartel, Gisela	A	Förderbereich/ Inklusion, Musiktherapie
Hering, Christa	A / B	Hort
Herrmann, Katrin	A / B	Hort
Hinner-Gelke, Barbara	A / B	Vertretungslehrerin Geografie

Name	Zug	Fach/ Tätigkeit
Hoffmann, Margit	A	Russisch
Hofmann, Tania	A	Klassenlehrerin, Englisch, Malen
Hums, Holger	A	Sport
Keller, Laura	A / B	Schulsozialarbeit (Kinderland-Sachsen e. V.)
Kern, Andreas	B	Eurythmie, Forstpraktikum
Kern, Roland	B	Gartenbau, Forst- und Landwirtschaftspraktikum
Kersten, Anna	B	Klassenlehrerin, Russisch, Englisch
Kienlechner, Melanie	B	Klassenlehrerin, Malen, Religion
Kindlimann, Daniel	A / B	Hort
Kinne, Kathrin	A	Englisch
Kinz, Friedrich	B	Russisch
Koschker, Susanne	A / B	Informatik, Mathematik
Krahn, Dimitri	A	Physik, Mathematik, Vermessung
Krappmann, Tanja	A	Eurythmie
Krause, Diana	A / B	Sport
Kretzschmar, Ilka	A	Malen, Kunst, Kunstgeschichte
Köhler, Alexander	A	Eurythmiebegleitung
Kühnert, Angelika	A	Musik, Religion
La France, Martin (Dr.)	A / B	Biologie
Lange, Grit	B	Klassenlehrerin, Handarbeit
Lelanz, Alexander	A / B	Sport
Lempert, Uta-Maria	A / B	Orchester
Lieske, Tanja	B	Vertretungslehrerin Kunst
Limbach, Micaela	B	Musik, Chor
Linke, Sylvia	A / B	Sport, Zirkus
Lißner, Luise	A / B	Religion (Die Christengemeinschaft)
Lütgert, Sabine	A	Eurythmie
Machander, Katrin	A	Russisch
Meinel, Samuel	A / B	Hort
Morawitz, Margit	A	Gartenbau, Landwirtschaftspraktikum
Naumann, Matthias	A / B	Schulsozialarbeit (Kinderland-Sachsen e. V.)
Naumovich, Larissa	B	Eurythmiebegleitung
Naumovich, Stephan	A / B	Eurythmiebegleitung
Nestler, Mario	A	Klassenlehrer, Malen, Religion
Ossapofsky, Andreas (Dr.)	A	Schularzt, Biologie
Ott, Agnes	A / B	Hort
Panta, Miklós	B	Eurythmie
Petzold, Maren	B	Deutsch, Kunst, Kunstgeschichte, Theater, Religion, HKP
Pieck, Kristine	A / B	Hort
Pfister, Ilona	A	Handarbeit
Pleil, Florian	A / B	Hort
Popp, Susanna (Dr.)	A / B	Chemie, Geografie, Biologie, Mathematik
Renner, Kornelia	B	Mathematik, Vermessung
Rentsch, Martin	A	Klassenlehrer, Englisch

Name	Zug	Fach/ Tätigkeit
Reuther, Thomas	A	Klassenlehrer, Malen, Spielturnen, Schwimmen
Rex, Johannes	B	Klassenlehrer, Lebenskunde
Richling, Jürgen	A	Handwerk, Kupfertreiben, Schmieden, Schreinerern
Ringat, Anna	A	Handarbeit, Schneidern, Textiltechnologie
Rocktäschel, Christin	A	Assistenzlehrerin
Romanycheva, Irina	A	Mathematik, Russisch
Sagemüller, Eva	A	Sprache & Bewegung, Chor, Mentorin
Salzmann, Peter	B	Physik, Mentor
Scheufler, Thomas	B	Klassenlehrer, Malen, Spielturnen
Schmidt, Ulrike	A	Deutsch, Geschichte, Theater
Schnur, Michael (Dr.)	B	Schularzt
Schreiber, Beate	A	Förderbereich, Mentorin
Schröder, Jana	A / B	Hort
Schwabe, Patrick	A / B	Hort
Schwenke, Katja	B	Deutsch, Geschichte, Theater, Sozialkunde
Schönbach, Katja	A / B	Klassenlehrerin, Malen, Musik, Spielturnen, Kartonage/Buchbinden
Seibig, Nancy	A / B	Assistenzlehrerin
Simpson, Beate	A	Klassenlehrerin
Simpson, Graham	A / B	Englisch
Sonntag, Joachim	A	Musik, Orchester, Bigband, Volkstanz, Forstpraktikum
Steinwand, Mechthilde	A / B	Deutsch, Geschichte, Theater
Stellmacher, Marion	B	Handarbeit, Korbflechten, Schneidern, Textiltechnologie
Tietke, Roger	A / B	Orchester Bigband
Treuger, Sigrun	A / B	Förderbereich/ Inklusion
Tritschel, Claudia	A	Mathematik, Physik, Chemie, Biologie, Religion,
Tritschel, Jan	A / B	Religion (Die Christengemeinschaft), Ganzlebensschule
Urazaev, Marsel	B	Englisch
Veith, Corinna	A / B	Inklusionsassistentin, Korbflechten, Handarbeit
von der Waydbrink, Louise	A	Sprache/ Bewegung, Theater, Mentorin
Wagner, Daria	B	Russisch
Weidauer, Erdmute	A	Mentorin
Weidauer, Gottfried	A / B	Religion (Die Christengemeinschaft)
Weinhold, Beatrice	A / B	Handarbeit, Textiltechnologie
Williams-Schmid, Michele	A	Englisch
Wolf, Elke	A / B	Musik, Orchester
Wuigk, Beate	A / B	Hort
Wünsche, Rüdiger	B	Handwerk, Forstpraktikum

Ferienzeiten und Ferien-Hortbetreuung

<https://www.waldorfschule-dresden.de/ferien> | Mail: ferienhort@waldorfschule-dresden.de
 Besonderheiten 2020/21: 23.12.20-06.01.21 Weihnachtsferien, ab 04.01. Ferienhort,
 09.04.2020 (Gründonnerstag, Betreuung), 25.-28.05.21 Pfingstferien mit Ferienhort, 26.07.21-
 03.09.21 Sommerferien, Ferienhort: 26.07.21-06.08.21/ 30.08.21-03.09.21

Nachmittags- und Ganztagsangebote (GTA)

Hans-Hermann Stahnke

Verträge

Mail: stahnke@waldorfschule-dresden.de

Gudrun Guderian

Koordination

Mail: gta@waldorfschule-dresden.de

Angebot	Name	E-Mail
BigBand		unterrichtsintegriert
Bogenschießen	Hr. Becker	beckerpe20@gmail.com
Chor		unterrichtsintegriert
Deutsch Integration	Fr. Grohmann	grohmann@waldorfschule-dresden.de
Fotografie	Josephin Hegedüs	jogedues@hotmail.de
Französisch	Hannah Boedeker	hannah.boedeker@mailbox.tu-dresden.de
HipHop	Kato-Dance-Studio	KDS-Dance@web.de (ab SJ 2021/22)
Klettern	Fr. Veith	veith@waldorfschule-dresden.de
Kochen/ Backen	Hr. Marten	uwe_w_marten@web.de
Leseclub	n. n.	n. n.
Mathematik-Nachhilfe	n. n.	foerderbereich@waldorfschule-dresden.de
Mädchen-Fußball	Fr. Liebsch	liebsch.juliane@gmail.com
Offenes Klassenzimmer	Fr. Keller	sozialarbeit@waldorfschule-dresden.de
Orchester	Verschiedene	unterrichtsintegriert
Parcour/ Freerunning	Lenar Wendisch	lenarwendisch2002@gmail.com
Programmieren (Apps)	Hr. Holmer	torsten.holmer@web.de
Programmieren (Lego)	Fr. Koschker	koschker@waldorfschule-dresden.de
Prüfungsängste	Fr. Fischer-Herr	unterrichtsintegriert
Russisch Integration	Fr. Guderian Frau Wagner	guderian@waldorfschule-dresden.de wagner@waldorfschule-dresden.de
Schach	Hr. Krahn	krahn@waldorfschule-dresden.de
Schulbibliothek	Fr. Schlese	schuelerbibliothek@waldorfschule-dresden.de
Schulsanitätsdienst	Fr. Bönisch	boenisch@waldorfschule-dresden.de
Selbstverteidigung	Hr. Eckstein (Nug Mui)	zentrale@nugmui.de (ab SJ 2021/22)
Spanisch	Fr. Kinne	kinne@waldorfschule-dresden.de
Urban Art	Fr. Stange (SPIKE)	nicole.stange@spikedresden.de
Streichinstrumente	Fr. Mitzscherling	a.mitzsch@gmx.de
Streitschlichter	Fr. Gille	d.gille@waldorfschule-dresden.de
Yoga/Entspannung	Fr. Keller	schulsozialarbeit.wds1@kinderland-sachsen.de
Zirkus „Saltinis“ (Fr)	Fr. Koch	die@mayakocht.net
Zirkus „Saltinis“ (Di)	Fr. Seibold	kerstinindresden@gmx.de

Veränderungen, Ab- und Krankmeldungen bitte immer direkt an die Kursleiter melden.

Organigramm des Vereins

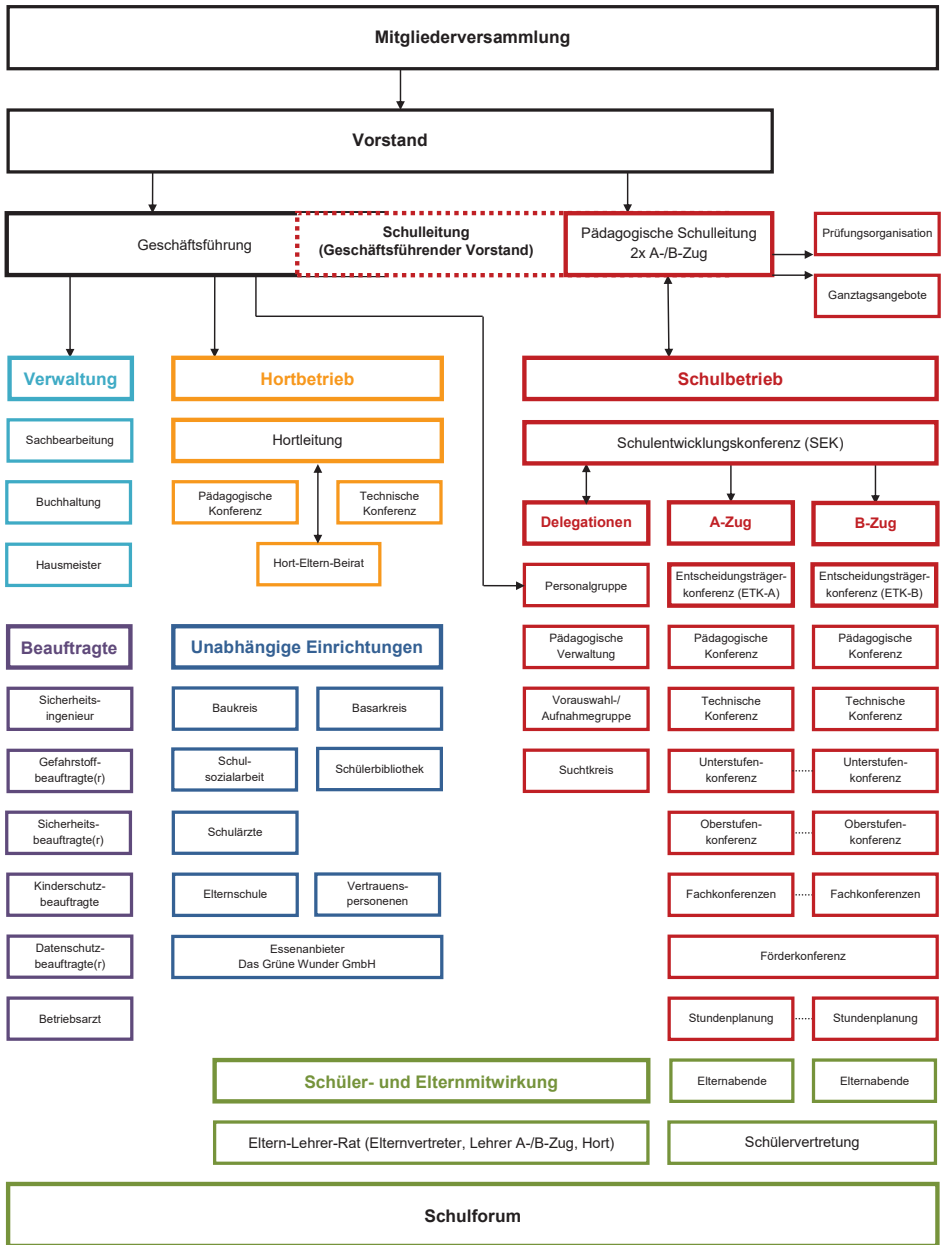

Was Sie schon immer wissen sollten ...

... finden Sie meist auf unserer Internetseite: <https://www.waldorfschule-dresden.de>.

Ebenso zahlreiche Grundsatzpapiere, wie:

- Pädagogisches Konzept
- Hortkonzept
- Hausordnung
- Schulordnung
- Hortordnung
- Hitzefreiregelung

Adressen und Kontaktdaten

Bitte teilen Sie uns alle Veränderungen unverzüglich mit.

Nach Umzug ist ein neuer Antrag zur Schülerbeförderungskosten-Erstattung zu stellen.

Freistellungen/ Beurlaubungen (Auszug aus der Schulordnung)

Bis zu 2 Tage:

Über den Antrag auf Beurlaubung aus wichtigen Gründen von bis zu 2 Tagen entscheidet der zuständige Klassenlehrer/-betreuer.

Mehr als 2 Tage:

Über längere Beurlaubungen entscheidet die Pädagogische Verwaltungsgruppe

E-Mail: pvg@waldorfschule-dresden.de

Der schriftliche Antrag hierzu ist mindestens 2 Schulwochen im Voraus zu stellen.

Krankmeldungen

Bitte bis 08:00 Uhr an Frau Prahl oder Frau Dienel, per Mail oder per Telefon

E-Mail: info@waldorfschule-dresden.de

Bei Nichterscheinen (Krankheit/Unfall) kontaktieren wir die Eltern, notfalls auch die Polizei

Bitte beachten Sie die Mitteilungs- und Meldepflichten bei ansteckenden Krankheiten gem. § 34 (5) Infektionsschutzgesetz (z. B. Läuse, Mumps, Krätze, Keuchhusten, Windpocken ...)

Schülerausweise

sind erhältlich in den Schulbüros Marienallee und Jägerstraße.

Kundenkarten der DVB gibt es nur bei der Dresdner Verkehrsbetriebe AG.

Sportbefreiung

Aufgrund gesundheitlicher Beeinträchtigungen kann eine Befreiung von der aktiven Teilnahme am Sportunterricht erfolgen. Dem Sportlehrer ist eine schriftliche Entschuldigung der Erziehungsberechtigten bzw. des Schülers (bei Volljährigkeit) oder ein ärztliches Attest vorzulegen.

Vertretungsplan

Der Vertretungsplan ist per App online verfügbar.

App: <https://vertretungsplan.app/>

Login: schueler (für Eltern und Schüler)

Passwort: paelahsh

Umgang mit Krankheits- und Erkältungssymptomen bei Kindern in der Kindertagesbetreuung und in Schulen

Empfehlung für Eltern (Stand 16.09.2020)

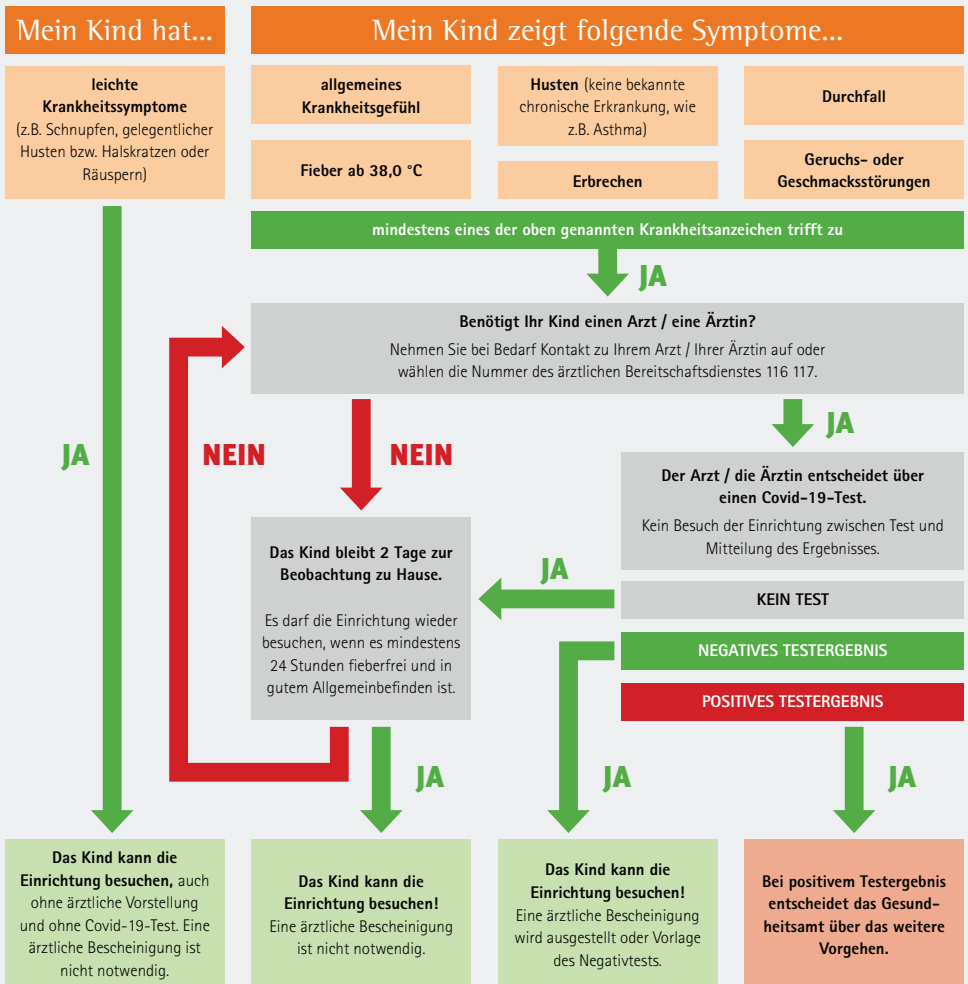

Umgang mit Krankheits- und Erkältungssymptomen bei Kindern in der Kindertagesbetreuung und in Schulen

Empfehlung für Eltern (Stand 16.09.2020)

Liebe Eltern,

in den Herbst- und Wintermonaten treten bei den meisten Kindern und Jugendlichen wieder Atemwegsinfektionen (z.B. Husten und Schnupfen) auf. Manchmal werden die Beschwerden so stark, dass der Besuch in der Kindertagesbetreuung oder in den Schulen unmöglich wird. Die Mehrheit dieser Infektionen ist jedoch nicht immer schwerwiegend. Ein gelegentlicher Husten oder ein leichter Schnupfen lassen den weiteren Besuch der Einrichtungen zu. Bitte denken Sie aber daran, dass es eine gemeinsame Aufgabe von Eltern, Kindertagesbetreuung und Schule ist, alle Kinder und das Personal sowie deren Familien vor einer Infektion zu schützen. Deshalb müssen Sie als Eltern, ihre Kinder und auch die Fachkräfte in den Einrichtungen besonders aufmerksam sein und infektionshygienische Vorgaben unbedingt beachten. Grundsätzlich wird es aber immer ein Abwägungsprozess zwischen Infektionsschutz und dem Recht der Kinder auf Teilhabe und Bildung sein.

Eine Beseitigung jeglichen Restrisikos einer Coronavirus-Infektion (Covid-19) ist nicht möglich. Unser gemeinsames Ziel muss es sein, die Übertragungsraten möglichst zu reduzieren, indem die Hygienemaßnahmen unbedingt eingehalten werden. Ein Ausschluss von Kindern bei leichten Krankheitssymptomen ist dagegen nicht hilfreich.

Wichtig: Wie auch schon vor der Corona-Pandemie gilt, dass Kinder, die eindeutig krank sind, nicht in die Kinderbetreuung gebracht werden und auch nicht in die Schule gehen dürfen. Die Einschätzung, ob das Kind krank ist, treffen auch weiterhin grundsätzlich Sie als Eltern. Hierbei ist zu beachten:

1. Ein Schnupfen ohne weitere Krankheitszeichen, genauso wie gelegentlicher Husten, Halskratzen oder Räuspern, sind kein Ausschlussgrund. Diese Kinder können die Einrichtung besuchen.
2. Kinder, bei denen Symptome wie Husten bekannt und einer nicht-infektiösen Grunderkrankung wie z.B. Asthma zuzuordnen sind, können ebenfalls weiterhin die Einrichtung besuchen.
3. Kinder mit einer Symptomatik, die auf COVID-19 hindeutet, dürfen die Einrichtung nicht besuchen. Dafür genügt eines der folgenden Symptome:
 - Fieber ab 38 °C,
 - Husten,
 - Durchfall,
 - Erbrechen,
 - allgemeines Krankheitsgefühl (Abgeschlagenheit, Kopfschmerzen),
 - Geruchs- oder Geschmacksstörungen.

4. Ob Ihr Kind einen Arzt / eine Ärztin benötigt, müssen zunächst Sie als Eltern beurteilen. Nehmen Sie bei Bedarf Kontakt zu Ihrem Arzt / Ihrer Ärztin des Vertrauens auf oder wählen Sie die Nummer des ärztlichen Bereitschaftsdienstes 116 117.
5. Zeigt ein Kind ein Symptom, das auf COVID-19 hinweist, sollte ein Test durchgeführt werden. Zeigt ein Kind Allgemeinsymptome ohne klaren COVID-19 Verdacht, muss es mindestens zwei Tage zu Hause beobachtet werden und mindestens 24 Stunden fieberfrei und in gutem Allgemeinbefinden sein.
6. Gesunde Geschwisterkinder, die keinen Quarantäneauflagen unterliegen, können die Einrichtung besuchen, auch wenn das Geschwisterkind leichte Krankheitssymptome hat.
7. Bei Kindern ohne Krankheitssymptome, welche jedoch persönlichen Kontakt zu einer Person mit positivem Testergebnis hatten, wird das Gesundheitsamt über den Einrichtungsbesuch entscheiden.

Die Empfehlung kann sich je nach Entwicklung des Infektionsgeschehens und neuen wissenschaftlichen Erkenntnissen ändern. Sie spiegelt den Stand vom 16. September 2020 wider.

Sollten Sie weitere Fragen haben, können Sie sich informieren unter:
www.coronavirus.sachsen.de

Herausgeber

Verein der Freien Waldorfschule Dresden e. V.
Marienallee 5
01099 Dresden

Telefon: (0351) 899 37-0
Telefax: (0351) 899 37-22
E-Mail: info@waldorfschule-dresden.de
Internet: www.waldorfschule-dresden.de

V.i.S.d.P.: Holger Kehler, Geschäftsführer Schulbetrieb, Öffentlichkeitsarbeit

Redaktionsschluss

Druck: 20.10.2020

Online: [tagesaktuell unter www.waldorfschule-dresden.de](http://tagesaktuell.waldorfschule-dresden.de)



WALDORF
100

**LEARN
TO CHANGE
THE WORLD**