

FREIE  
WALDORFSCHULE  
DRESDEN

# Unsere Schule

## Ansprechpartner

Schuljahr 2018/2019



## Vorstand

Aufsicht, Haftung, Rechtsvertretung,  
Finanzierung

**Andreas Becker, Elke Haas-Prelle,  
Holger Kehler, Gernot Kühne,  
Dr. Johannes Mohm, Mario Nestler,  
Sabine Prunitsch-Gigler, Peter Salzmann,  
Paul Scheibner, Hans-Hermann Stahnke,  
Marion Stellmacher,  
Michael Weigl, Martin Werner**

Tel.: (0351) 89937-0

Mail: [vorstand@waldorfschule-dresden.de](mailto:vorstand@waldorfschule-dresden.de)

## Geschäftsführung

Finanzen, Bau, Hort, Ansprechpartner des  
Baukreises, Ganztagsangebote

**Hans-Hermann Stahnke**

Tel.: (0351) 89937-42

Mail: [stahnke@waldorfschule-dresden.de](mailto:stahnke@waldorfschule-dresden.de)

Schulbetrieb, Öffentlichkeitsarbeit

**Holger Kehler**

Tel.: (0351) 89937-43

Mail: [kehler@waldorfschule-dresden.de](mailto:kehler@waldorfschule-dresden.de)

## Schulleitung

Geschäftsführender Vorstand, Schulsprecher,  
Konflikt- und Beschwerdemanagement,  
förmliche Ordnungsmaßnahmen,  
Hausrecht, Schulforum

**Elke Haas-Prelle, Holger Kehler, Mario Nestler,  
Hans-Hermann Stahnke,  
Marion Stellmacher**

Tel.: (0351) 89937-41

Mail: [schulleitung@waldorfschule-dresden.de](mailto:schulleitung@waldorfschule-dresden.de)

## Schulbüro Marienallee

Öffnungszeiten: 07:45 - 13:45 Uhr

Allgemeine Anfragen, Termine, Redaktion  
„Dor Gorier“, Krankmeldungen Kl. 1b-12b  
und Kl. 9a-13, meldepflichtige Krankheiten,  
Kreativbeitragsersatzleistungen

**Angelika Prah**

Tel.: (0351) 89937-0 mit AB

Fax: (0351) 89937-22

Mail: [prahl@waldorfschule-dresden.de](mailto:prahl@waldorfschule-dresden.de)

## Schulbüro Jägerstraße

Öffnungszeiten: 07:45 - 12:00 Uhr

Fahrtkostenerstattung, Statistik,  
schulärztliche Untersuchungen

**Mechthild Kühnert**

Tel.: (0351) 89937-40

Fax: (0351) 89937-26

Mail: [kuehnert@waldorfschule-dresden.de](mailto:kuehnert@waldorfschule-dresden.de)

Vermietungen, Versicherungen, Aufnahme,  
Krankmeldungen Kl. 1a-8a

**Kathleen Dienel**

Tel.: (0351) 89937-40

Mail: [dienel@waldorfschule-dresden.de](mailto:dienel@waldorfschule-dresden.de)

## Hausmeister Marienallee

**Gerd Weißbach** (Schlüsselverwaltung,  
Veranstaltungstechnik, Ansprechpartner  
Sozialer Dienst der Justiz)

**Rolf Morgenstern, Valerie Constandachi**

Tel.: (0351) 89937-50

Mail: [weissbach@waldorfschule-dresden.de](mailto:weissbach@waldorfschule-dresden.de)

## Hausmeister Jägerstraße

**Axel Kunze** (Sicherheitsbeauftragter),

**Marcel Fortun**

Tel.: (0351) 89937-51

Mail: [kunze@waldorfschule-dresden.de](mailto:kunze@waldorfschule-dresden.de)

## Verwaltung Marienallee

Buchhaltung, Controlling, Reisekosten,  
Elternbeiträge, Schulgeldermäßigungen,  
Spendenbescheinigungen

### **Margit Dierks**

Tel.: (0351) 89937-44

Mail: [dierks@waldorfschule-dresden.de](mailto:dierks@waldorfschule-dresden.de)

Schülerverwaltung, Lohnbuchhaltung, PVG

### **Andrea Löffelholz**

Tel.: (0351) 89937-45

Mail: [loeffelholz@waldorfschule-dresden.de](mailto:loeffelholz@waldorfschule-dresden.de)

Buchhaltung, Sachbearbeitung Hort

### **Karen Kotsch**

Tel.: (0351) 89937-45

Mail: [kotsch@waldorfschule-dresden.de](mailto:kotsch@waldorfschule-dresden.de)

## Pädagogische Verwaltungsgruppe(PVG)

Entscheidung über die Aufnahme neuer  
Schüler/Quereinsteiger, Wartelisten, Be-  
urlaubung/Freistellung vom Unterricht ab  
3 Tagen, Praktika, Hospitationen, Entschei-  
dung über Praktikumsanfragen

### **Ilona Pfister, Mechthilde Steinwand**

Anfragen bitte immer schriftlich!

Mail: [pvg@waldorfschule-dresden.de](mailto:pvg@waldorfschule-dresden.de)

## Prüfungen und Abschlüsse

### **Andreas Becker** (Ansprechpartner)

Tel.: (0351) 89937-12

Mail: [becker@waldorfschule-dresden.de](mailto:becker@waldorfschule-dresden.de)

### **Heidrun Filous** (Abiturverantwortliche)

Mail: [filous@waldorfschule-dresden.de](mailto:filous@waldorfschule-dresden.de)

### **Dr. Martin La France, Carsten Beyer**

(Hauptschul-/Realschulverantwortliche)

Mail: [lafrance@waldorfschule-dresden.de](mailto:lafrance@waldorfschule-dresden.de)

Mail: [beyer@waldorfschule-dresden.de](mailto:beyer@waldorfschule-dresden.de)

## Datenschutzbeauftragter

### **Jürgen Bühse**

(PERGON Unternehmensberatung e.K.)

Mail: [J.Buehse@pergon.de](mailto:J.Buehse@pergon.de)

## Personalgruppe

Personalangelegenheiten, Personalentwick-  
lung, Bewerbungsverfahren

### **Holger Kehler** (Ansprechpartner)

**Susanne Hanke, Gernot Kühne,**

**Katrin Machander, Johannes Rex,**

**Claudia Tritschel**

Tel.: (0351) 89937-43

Mail: [personalgruppe@waldorfschule-dresden.de](mailto:personalgruppe@waldorfschule-dresden.de)

## Förderbereich

Individuelle pädagogische und therapeuti-  
sche Unterstützung, Inklusive Beschulung,  
2./6.-Klass-Untersuchung, Förderkonferenz

### **Gisela Hartel** (A-Zug)

Tel.: (0351) 89937-16

Mail: [hartel@waldorfschule-dresden.de](mailto:hartel@waldorfschule-dresden.de)

### **Ursula Grundmann** (B-Zug)

Tel.: (0351) 89937-13

Mail: [grundmann@waldorfschule-dresden.de](mailto:grundmann@waldorfschule-dresden.de)

## Mensa: Grünes Wunder

Mittagessen an der Freien Waldorfschule

Öffnungszeiten: 11:45 - 14:15 Uhr

### **Jacqueline Stratonowitsch, Kristina**

**Maria Puls, Annett Stollberg, Jens**

**Roscher** und Kollegen

Tel.: (0351) 89965-50 mit AB

Mail: [info@voll-wert-kueche.de](mailto:info@voll-wert-kueche.de)

Telefonische Essenabbestellungen bis  
08:00 Uhr des jeweiligen Tages

# Ganztagsangebote

**Hans-Hermann Stahnke** (Finanzen, Verträge)  
Mail: stahnke@waldorfschule-dresden.de

**Gudrun Guderian** (Alltagskoordination)  
Mail: guderian@waldorfschule-dresden.de

- Bogenschießen: Hr. Becker
- Französisch: Fr. Müller
- Russisch Integration: Fr. Guderian
- Schach: Hr. Weber
- Musik-Schnupperkurs: Fr. Mitzscherling
- Zirkus (Anfänger): Fr. Koch
- Zirkus: Hr. Detscher

beckerpe20@gmail.com  
mueller.bettina@posteo.de  
guderian@waldorfschule-dresden.de  
carlar.weber@web.de  
a.mitzsch@gmx.de  
die@mayakocht.net  
detscher@waldorfschule-dresden.de

## Schulsozialarbeit

Beratung, Unterstützung und Begleitung von Schülern, Lehrern und Eltern  
Tel.: (0351) 89937-18  
Mail: sozialarbeit@waldorfschule-dresden.de

**Kristin Forberg, Ulrike Giese  
Helmut Wartenberg  
(Kinderland-Sachsen e. V.)**

## Schulärzte

Schuluntersuchungen, Beratung  
Tel.: (0351) 89937-52 | dienstags und n. V.  
Mail: schularzt@waldorfschule-dresden.de

**Dr. med. Andreas Ossapofsky (A-Zug)**  
Mail: ossapofsky@waldorfschule-dresden.de  
Tel.: (0351) 8305188 | Mo-Fr, 8 -11 Uhr

**Dr. med. Michael Schnur (B-Zug)**  
Mail: schnur@waldorfschule-dresden.de  
Tel.: (0351) 8475611 | Mo, Mi, Fr, 8 -9 Uhr

## Schülervertretung

Mitwirkung bei Schulthemen/ Stadtschüler-  
rat, Schülerfragen, Schüleraufenthaltsraum  
**Emilia Peschel**  
Mail: schueler@waldorfschule-dresden.de

## Vertrauenspersonen

Freie Ansprechpartner bei Konflikten  
Tel./Mail: (0351) 89937-41

## Kinderschutzbeauftragte

**Dietlinde Gille, Daniel Kindlimann**  
Mail: kinderschutz@waldorfschule-dresden.de

## Suchtkreis

Beratung und Unterstützung zur Suchtprä-  
vention von und durch Eltern und Pädagogen  
**Martin Werner**  
Mail: suchtkreis@waldorfschule-dresden.de

## Schülerbibliothek

**Andreas Gille und Eltern**  
Öffnungszeiten:  
Mo. - Fr. : 09:50 - 14:30 Uhr  
Mail: schuelerbibliothek@waldorfschule-dresden.de

## Basarkreis

Organisation des Martinsbasars (jeweils  
Samstag eine Woche vor dem 1. Advent)  
**René Thümer**  
Mail: basarkreis@waldorfschule-dresden.de

## Instrumentallehrer

Vermittlung von Kontaktdaten für Eltern  
**Kathleen Dienel**  
Tel.: (0351) 89937-40  
Mail: diened@waldorfschule-dresden.de

## Eltern-Lehrer-Rat

Bindeglied zwischen Eltern, Lehrern und den verschiedenen Arbeitsgruppen (Vorstand, Basar-, Bau- und Bibliothekskreis) an der Schule, Organisation des Schulforums  
Mail: [elr@waldorfschule-dresden.de](mailto:elr@waldorfschule-dresden.de)

## Elternschule

Medizinisch-pädagogische Vortragsreihe für Eltern und Wegbegleiter  
Termine: <http://www.gesundheitsinitiative-dresden.de/termine.php>

**Katrin Gertler** Tel.: (0351) 8362141

## Klassenlehrer/ Klassenbetreuer

Klasse	Jahrgang	A-Zug	B-Zug
1	2018	Thomas Reuther	Katharina Canzler-Bjerke, Melanie Kienlechner
2	2017	Julia Anders	Thomas Eichhorn
3	2016	Angelika Kühnert, Sarah Bernhard	Dietlinde Gille
4	2015	Martin Rentsch	Gert Schäfer
5	2014	Ilka Kretzschmar	Franziska Chalk
6	2013	Mario Nestler	Susanne Hanke
7	2012	Claudia Tritschel, Joachim Sonntag	Katja Schönbach
8	2011	Louise von der Waydbrink, Alexander Lelanz	Peter-Michael Detscher, Eva Sagemüller
9	2010	Petra Bönisch, Carsten Beyer	Anke Grohmann, Matthias Otto
10	2009	Sabine Lütgert, Graham Simpson	Gudrun Guderian
11	2008	Tanja Krappmann, Andreas Becker	Mechthilde Steinwand
12	2007	Irina Romanycheva, Peter Salzmänn	Andreas Kern
13	2006	Heidrun Filous	

## E-Mail-Adressen

Alle Mitarbeiter sind per E-Mail erreichbar: [name@waldorfschule-dresden.de](mailto:name@waldorfschule-dresden.de)

Ausnahmen:

D. Gille ([d.gille@...](mailto:d.gille@...)), A. Kern ([a.kern@...](mailto:a.kern@...)), A. Kühnert ([a.kuehnert@...](mailto:a.kuehnert@...)),

G. Schäfer ([g.schaefer@...](mailto:g.schaefer@...)), Th. Reuther ([t.reuther@...](mailto:t.reuther@...)), B. Simpson ([b.simpson@...](mailto:b.simpson@...))

# Gebäude- und Lageplan



# Telefonnummern

Lehrerzimmer Altbau	Haus A	(0351) 89937-10
Lehrerzimmer Neubau	Haus C	(0351) 89937-11
Lehrerzimmer A-Zug, Marienallee	Haus B	(0351) 89937-12
Lehrerzimmer B-Zug, Marienallee	Haus B	(0351) 89937-13
Lehrerzimmer Turnhalle	Haus I	(0351) 89937-15
Förderbereich	Haus H	(0351) 89937-16
Schulsozialarbeit	Haus B	(0351) 89937-18
Hort Fachwerkhaus	Haus F	(0351) 89937-31
Horthaus Obergeschoss	Haus H	(0351) 89937-32
Horthaus Untergeschoss	Haus H	(0351) 89937-33
Hort Altbau Jägerstraße Westflügel	Haus A	(0351) 89937-35
Hort Altbau Jägerstraße Ostflügel	Haus A	(0351) 89937-36
Hort Übschule Marienallee 5	Haus B	(0178) 285 2037
Schularzt Marienallee	Haus B	(0351) 89937-52

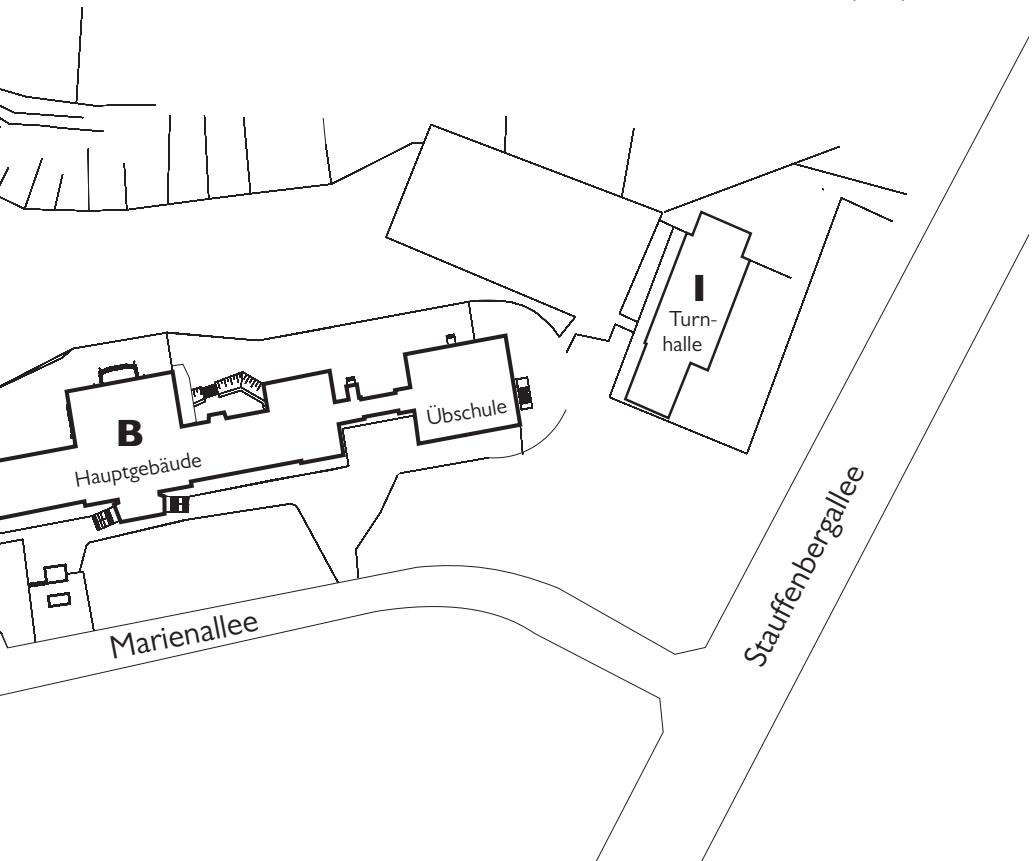

# Pädagogische Mitarbeiter\*innen

<b>Name</b>	<b>Zug</b>	<b>Fach/ Tätigkeit</b>
Ahl, Thea	A/B	Hort
Albert, Andreas	A	Kunst, Religion
Anders, Julia	A	Klassenlehrerin, Englisch, Malen, Religion, Spielturnen
Baer, Jennifer	B	Eurythmie
Barton, Jakob	A/B	Hort
Baubkus, Paula	B	Hort
Becker, Andreas	A	Mathematik, Geografie
Bernhard, Sarah	A	Assistenzlehrerin, Spielturnen
Bernhardt, Anke	A/B	Hort
Beyer, Carsten	A	Deutsch, Geschichte, Theater
Bönisch, Petra	A	Biologie
Brstina, Novo	A/B	Heileurythmie
Canzler-Bjerke, Katharina	A/B	Klassenlehrerin, Malen, Spielturnen
Ceglowski, Zbigniew	A/B	Förderbereich, Inklusionsassistent
Chalk, Franziska	B	Klassenlehrerin, Englisch, Malen, Handarbeit
Cremer, Antje	B	Vertretungslehrerin Mathematik
Detscher, Peter-Michael	A/B	Klassenlehrer, Schwimmen, Religion
Dreßel, Hartmut	A/B	Mathematik-Wettbewerbe
Eichhorn, Thomas	B	Klassenlehrer, Handwerk, Malen
Filous, Heidrun	A	Kunst, Kunstgeschichte, Architektur, HKP
Föhlisch, Anke	A	Hort
Forberg, Kristin	A/B	Schulsozialarbeit (Kinderland-Sachsen e. V.)
Förster, Anselm	A	Hort
Franck, Friederike	A/B	Religion (Die Christengemeinschaft)
Friedrich, Astrid	A/B	Englisch
Fürst, Franziska	B	Hort
Fürst, Ulrike	A	Englisch
Giese, Ulrike	A/B	Schulsozialarbeit (Kinderland-Sachsen e. V.)
Gille, Andreas	B	Geschichte, Deutsch, Sozialkunde
Gille, Dietlinde	B	Klassenlehrerin, Musik, Orchester, Malen, Religion
Gorsleben, Frieda	A/B	Hort
Groh, Corinna	A/B	Religion (Die Christengemeinschaft)
Grohmann, Anke	B	Kunst, Kunstgeschichte, Architektur, DaZ
Grundmann, Ursula	B	Förderbereich, Handarbeit
Guderian, Gudrun	B	Russisch
Haas-Prelle, Elke	B	Eurythmie
Hanke, Susanne	B	Klassenlehrerin, Audiopädie
Harm, Markus	A/B	Religion (Die Christengemeinschaft)
Hartel, Gisela	A	Förderbereich, Musiktherapie
Hering, Christa	A/B	Hort
Herrmann, Katrin	A/B	Hort



<b>Name</b>	<b>Zug</b>	<b>Fach/ Tätigkeit</b>
Hinner-Gelke, Barbara	A/B	Vertretungslehrerin Deutsch, Englisch, Geografie
Hoffmann, Margit	A	Russisch, Englisch
Kern, Andreas	B	Eurythmie
Kern, Roland	B	Gartenbau, Forst- und Landwirtschaftspraktikum
Keyn, Martina	A	Korbflechten
Kienlechner, Melanie	B	Klassenlehrerin, Religion
Kindlimann, Daniel	A/B	Hort
Koschker, Susanne	A/B	Informatik, Mathematik
Krappmann, Tanja	A	Eurythmie
Krause, Diana	A/B	Sport
Kretzschmar, Ilka	A	Klassenlehrerin, Malen, Kunst, Kunstgeschichte
Kühnert, Angelika	A	Klassenlehrerin, Malen, Musik
La France, Martin (Dr.)	A/B	Biologie
Lange, Christoph (Dr.)	A	Vermessung
Lange, Grit	B	Assistenzlehrerin
Lelanz, Alexander	A/B	Sport
Limbach, Micaela	B	Musik, Chor/Orchester
Linke, Sylvia	A/B	Sport, Zirkus
Lütgert, Sabine	A	Eurythmie
Machander, Katrin	A	Russisch
Meinel, Samuel	A/B	Hort
Meixner, Vera	A	Eurythmiebegleitung
Morawitz, Margit	A	Gartenbau, Landwirtschaftspraktikum
Naumovich, Larissa	B	Eurythmiebegleitung
Naumovich, Stephan	A/B	Eurythmiebegleitung
Nestler, Mario	A	Klassenlehrer, Englisch
Ossapofsky, Andreas (Dr.)	A	Schularzt, Biologie
Ott, Agnes	A/B	Hort
Otto, Matthias	B	Mathematik, Physik, Vermessung
Petzold, Maren	B	Kunst, Kunstgeschichte, Architektur, HKP
Pfister, Ilona	A	Handarbeit, Textiltechnologie, Malen
Popp, Susanna (Dr.)	A/B	Chemie
Prozell-Thoma, Jenny	B	Englisch
Renner, Kornelia	B	Mathematik, Vermessung, Inklusionsassistentin
Rentsch, Martin	A	Klassenlehrer, Englisch, Malen
Reuther, Thomas	A	Klassenlehrer
Rex, Johannes	B	Russisch
Richling, Jürgen	A	Handwerk, Kupfertreiben, Schmieden, Schreinern
Ringat, Anna	A	Schneidern, Textiltechnologie
Romanycheva, Irina	A	Mathematik, Vermessung, Russisch
Sagemüller, Eva	B	Biologie, Deutsch, Geografie, Geschichte, Musik, Chor/Orchester, Volkstanz
Salzmann, Peter	A/B	Physik, Mathematik
Schäfer, Gert	B	Klassenlehrer, Chor/Orchester, Malen, Musik, Religion

<b>Name</b>	<b>Zug</b>	<b>Fach/ Tätigkeit</b>
Schmidt, Ulrike	A	Deutsch, Geschichte, Theater
Schnur, Michael (Dr.)	B	Schularzt
Schönbach, Katja	A/B	Klassenlehrerin, Malen, Kartonage/Buchbinden
Schreiber, Beate	A	Förderbereich, Mentorin
Schwiegk, Carla	A	Vertretungslehrerin Kartonage
Simpson, Beate	B	Russisch, Englisch
Simpson, Graham	A/B	Englisch
Smith, Anett	A	Förderbereich
Sonntag, Joachim	A	Musik, Orchester, Bigband, Forstpraktikum
Steinwand, Mechthilde	A/B	Deutsch, Geschichte
Stellmacher, Marion	B	Handarbeit, Korbflechten, Schneidern, Textiltechnologie
Thurm, Ulrich	A	Vertretungslehrer, Spielturnen
Treuger, Sigrun	A	Förderbereich, Inklusionsassistentin
Tritschel, Claudia	A	Mathematik, Physik, Chemie, Biologie, Religion, Religion (Die Christengemeinschaft)
Tritschel, Jan	A/B	Religion (Die Christengemeinschaft), Ganzlebensschule
von der Waydrink, Louise	A	Geschichte, Geografie, Sprache/ Bewegung, Theater
Wagner, Daria	B	Russisch
Wartenberg, Helmut	A/B	Schulsozialarbeit (Kinderland-Sachsen e. V.)
Weidauer, Erdmute	A	Musik, Chor/Orchester
Weidauer, Gottfried	A/B	Religion (Die Christengemeinschaft)
Weinhold, Beatrice	A/B	Handarbeit, Textiltechnologie
Williams-Schmid, Michele	A	Englisch
Windisch, Gabriele	A/B	Vertretungslehrerin Handarbeit, Kartonage
Wolf, Elke	A/B	Musik, Eurythmiebegleitung, Chor/Orchester
Wünsche, Rüdiger	B	Handwerk, Forstpraktikum

## Hort

### Hans-Hermann Stahnke

Geschäftsführer  
 Tel.: (0351) 89937-42  
 Mail: stahnke@waldorfschule-dresden.de

### Claudia Schlötke

amtierende Hortleiterin  
 Tel.: (0351) 89937-30  
 Mail: hort@waldorfschule-dresden.de

### Katrin Herrmann

stellvertr. Hortleiterin  
 Tel.: (0351) 89937-36

## Ferienzeiten und Ferien-Hortbetreuung

<http://www.waldorfschule-dresden.de> → Aktuelles → Ferienplanung

Besonderheiten 2019:  
 (Betreuung) 03.01.-04.01.2019, 18.04.2019 (Gründonnerstag),  
 31.05.2019 (Freitag nach Himmelfahrt),  
 11.06.2019 (Dienstag nach Pfingsten)

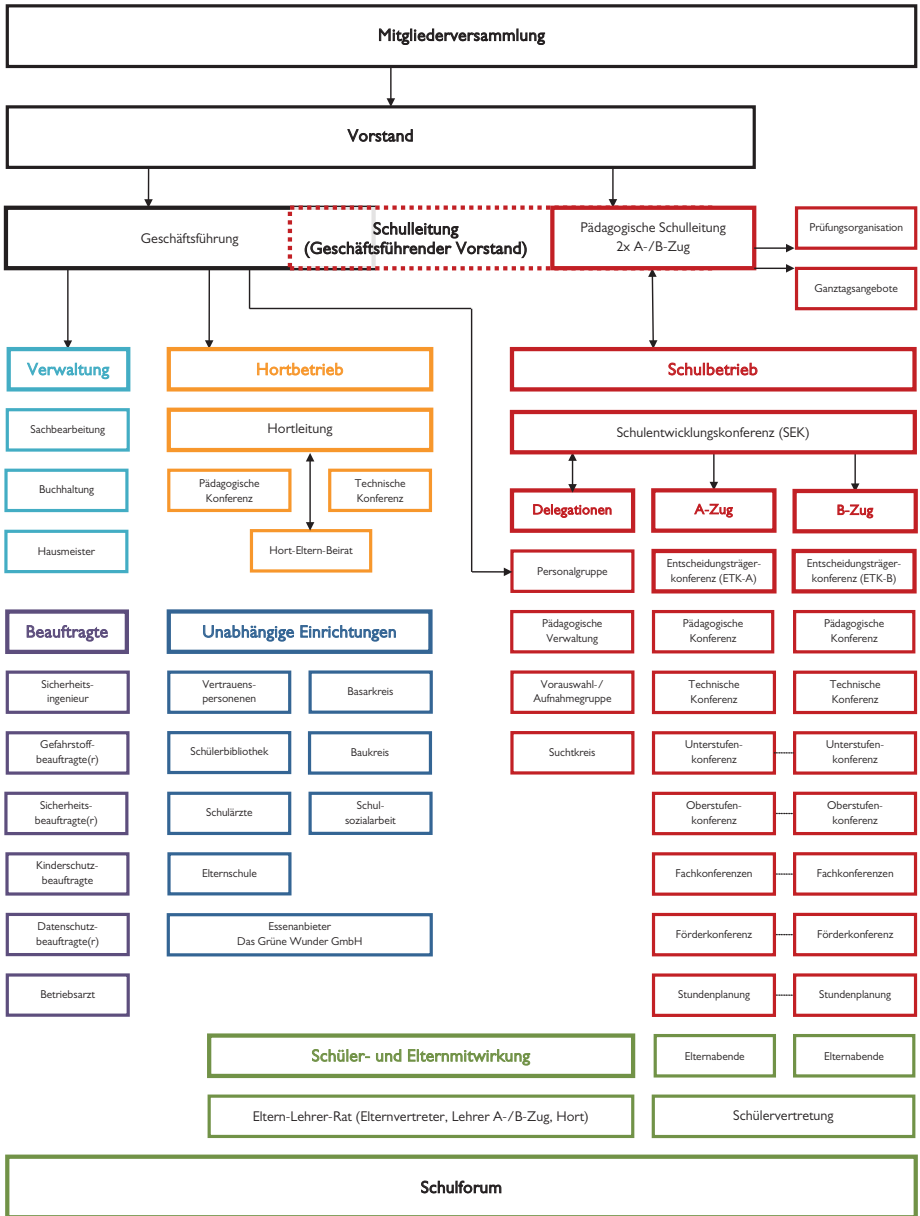

## **Herausgeber**

Verein der Freien Waldorfschule Dresden e. V.  
Marienallee 5  
01099 Dresden

Telefon: (0351) 899 37-0  
Telefax: (0351) 899 37-22  
E-Mail: [info@waldorfschule-dresden.de](mailto:info@waldorfschule-dresden.de)  
Internet: [www.waldorfschule-dresden.de](http://www.waldorfschule-dresden.de)

V.i.S.d.P.: Holger Kehler, Geschäftsführer Schulbetrieb, Öffentlichkeitsarbeit

Redaktionsschluss

Druck: 22.01.2019

Online: [tagesaktuell unter www.waldorfschule-dresden.de](http://tagesaktuell.waldorfschule-dresden.de)



**WALDORF**  
**100**

**LEARN  
TO CHANGE  
THE WORLD**